Masha Vahdat/Mighty Sam McClain – A deeper tone of longing

Mens forholdet mellom Iran og USA er på frysepunktet, kan ingen forhindre at det på tvers og tross av ledernes hatefulle ord finnes kjærlighet mellom enkeltmennesker og store folkegrupper på begge sider.

For å demonstrere og styrke alle de gode vibrasjonene mellom iranere og amerikanere, utgir Mahsa Vahdat og Mighty Sam McClain nå sin andre duettplate med kjærlighetssanger på engelsk og persisk.

Den nye platen heter "A deeper tone of longing" og utkommer på Kirkelig Kulturverksted i forbindelse med urframføringen under Festspillene i Nord-Norge den 26.juni. Festspillenes direktør Tone Winje har gitt konserten navnet "Refugee of Love", som er en av sangene på den nye platen. Når festivalens hovedoverskrift er "MANGFOLD" skulle hun ha solid dekning for satsningen på akkurat dette prosjektet. Så vel Festspillene i Nord-Norge som Kirkelig Kulturverksted er opptatt av at kunst kan åpne for andre muligheter der den politiske retorikken ofte bygger murer.

Den nye CDen har noen tekster som tydelig peker på misforholdet mellom ledere og folk i de to landene. ("Sun of Iran", "Refugee of Love", "My heart doesn't know borders"). Musikken og lydbildet er både mer "uhøflig" og rausere enn på forrige utgivelse, og bandet er forsterket med Shervin Mohajer på det persiske strykeinstrumentet kamancheh. For øvrig er alle de samme gode kreftene med som deltok på "Scent of Reunion" (2009), den første duettplata med Mahsa og Mighty Sam. Det betyr at vi finner både Knut Reiersrud og Jarle Bernhoft på gitarer, førstnevnte også på el.piano og munnspill, sistnevnte også på kor. Rune Arnesen spiller trommer og Mathias Eick kontrabass, trompet og vibrafon. Innspillingene har foregått i Oslo og Teheran. Knut Reiersrud har arrangert musikken i samarbeid med Mathias Eick. Tekstene er skrevet av Erik Hillestad i dialogisk samarbeid med Mohammad Ibrahim Jafari. Det er ikke lett å forestille seg for oss i Europa hvilken betydning "Scent of Reunion" fikk i Iran og i det eksiliranske miljøet i mange land. Det er illustrerende at flere av sangene derfra har 100.000 – 180.000 clicks på Youtube, og de utallig brevene Mahsa har fått fra iranere over hele verden vitner om at platen ble en trøst og en tilflukt for mange etter at alt ble så mye verre i forholdet mellom Iran og resten av verden. Dette er bakgrunnen for at KKV prioriterer å utgi en ny CD med de to fabelaktige sangerne, og av samme grunn er platen solid støttet av Utenriksdepartementet.

I USA distribueres plata av Valley Entertainment. I Iran er den forbudt, men på underfullt vis ventes den likevel å spre seg på samme vis som den forrige. Produsenten Erik Hillestad kan fortelle at det rett som det var forekom på hans mange besøk i Iran at han hørte musikken fra "Scent of Reunion" dundre ut fra tilfeldige biler i trafikken.

Sjanger: **World**
Varenr: **FXCD 381 |** Pris: **1 CD JT |** Strekkode: **7029971123818 |** Label: **Kirkelig Kulturverksted**

Jan Garbarek – Dansere (3 cd boks)

I 3CD boksen "Dansere" gjøres tre av de fremste tidlige innspillingene Jan Garbarek gjorde for ECM på søttitallet tilgjengelige igjen. "Sart" (1971), "Witchi-Tai-To" (1973) og "Dansere" (1975) brakte alle til torgs intelligent perspektiver på dynamikk, bandlyd, samhandling i et band og forholdet mellom improvisasjon og abstraksjon. To ensembler opptrer på platene - Garbarek / Stenson / Rypdal / Andersen / Christensen på det utforskende albumet "Sart" og den energisk Jan Garbarek-Bobo Stenson Quartet, definitivt en av de mest spennende gruppene fra sin samtid.

Sjanger: **Jazz**
Varenr: **275 5178 |** Pris: **3 CD CS |** Strekkode: **0602527551784 |** Label: **ECM**

Terje Rypdal - Odyssey – In Studio & In Concert (3 cd boks)

Den store nyskaperen på elektrisk gitar i tapning fra 1970-tallet. Denne boksen i ECMs "Old & New Masters Series" samler Terje Rypdals dobbel LP Odyssey – som ikke har vært utgitt på CD I sin helhet tidligere – og "Unfinished Highballs", et tidligere uutgitt radiopptak fra 1976 som dokumenterer den norske gitaristens verk skrevet for sin egen kvartett og Sveriges Radios Jazz band. En komplett utgivelse av klassikeren "Odyssey" har vært etterspurt lenge. Det hardtrockene lange låten "Rolling Stone" ble ikke tatt med på den tidligere CD utgaven. "Unfinished Highballs" vil overraske selv de mest dedikerte Rypdalfansene!

Sjanger: **Jazz**
Varenr: **279 4566 |** Pris: **3 CD CS |** Strekkode: **0602527945668 |** Label: **ECM**

All Included – Reincarnation of a Free Bird (cd &vinyl)

Martin Küchen – saksofoner
Thomas Johansson – trompet
Mats Äleklint – trombone
Jon Rune Strøm – kontrabass
Tollef Østvang – trommer

All Included er et fyrverkeri av en kvintett. Med sin kompromissløse og ekspressive frijazz, debuterer de med plata Reincarnation of a Free Bird. Kvintetten tar utgangspunkt i både friimproviserte strekk og melodiøse temaer, og dyrker sin musikalsk råskap i et helakustisk bandsound.

Med klare referanser til alt fra Charles Mingus til Albert Ayler har de skapt en tidløs blanding av jazz og fri improvisert musikk. Kvintettens medlemmer er ellers å høre i band som Angles, Frode Gjerstad trio, Cortex og Friends & Neighbors.

Sjanger: **Jazz**
CD Varenr: **SFR 001CD |** Pris: **1 CD JT |** Strekkode: **7041880990343 |** Label: **Stone Floor Records**
LP Varenr: **SFR 001LP |** Pris: **1 LP P |** Strekkode: **7041880990350 |** Label: **Stone Floor Records**

Ellen Ugelvik - Serynade

Nytt album fra prisvinnende samtidspianist.

Ellen Ugelvik mottok Spellemannprisen i 2008 for sin debut-CD 'Makrokosmos'. På sitt nye album 'Serynade' utforsker hun videre flygelets enorme klangmuligheter. Utgangspunktet er Helmut Lachenmanns gigantiske verk for solo klaver som blir svært sjeldent fremført pga sin ekstreme vanskelighetsgrad. De to norske verkene, av Christian Blom og Christian Jaksjø, går videre inn i flygelets klangverden og er skrevet spesielt til Ugelvik.

Ugelvik ble mamma i oktober, men allerede tre uker senere var hun solist med Oslo Filharmoniske Orkester. De siste månedene har hun gitt konserter på viktige festivaler i England, Frankrike og Luxenbourg, og har turnert i USA der hun bl.a. spilte på en huskonsert i Madonnas tidligere villa Beverly Hills. Hun er en av profilene under Risør Kammermusikkfestival 2012.

Sjanger: **Samtidsmusikk**
Varenr: **ACD 5061 |** Pris: **1 CD JT |** Strekkode: **7044581350614 |** Label: **Aurora**

Ottar Kåsa - Ottar Kåsa

Ottar Kåsa vann Landskappleiken i 2011. Som premie vann han plateutgjeving med ta:lik. Som vinnar av Landskappleiken er han ein av dei fremste spelemennene i landet. Han kjem frå Vinje i Telemark og har utdanna seg som hardingfelebyggar. Dette kombinerer han med ein profesjonell musikarkarriere.

Sjanger: **Folkemusikk**
Varenr: **TA 103 |** Pris: **1 CD JT |** Strekkode: **7090010520943 |** Label: **Talik**

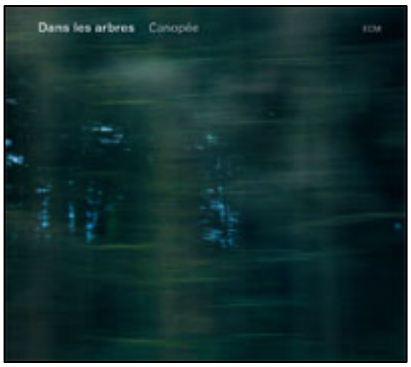

Dans Les Arbres - Canopée

Dans les Arbres - den unike improvisere kvartetten bestående av tre nordmenn og en franskmann - fortsetter å finjustere sitt kunstneriske konsept.Tålmodig og demokratisk musikk - lysende skyer av lyd.

Kombinasjonen av lydkilder er uortodoks, Xavier Charles klarinett harmonics og Wallumrød sitt preparerte piano, Grydelands buespill på banjo og Zachs Gran casa klanger har ført til fri lek og spontan gruppe-komposisjon i en klasse for seg. Konsernets ECM debut generert mange strålende kritikker, med Englands The Wire erklære "Det er ingen ende på de gledene på denne magisk platen." Magien er intakt på "Canopee", innspilt i juni 2010 og april 2011 i Oslo.

Sjanger: **Jazz**
Varenr: **279 5917 |** Pris: **1 CD M |** Strekkode: **0602527959177 |** Label: **ECM**

Vi følger opp Last Spring og slipper 3 spennende ACT nyheter fra mai og juni:

Gabór Bolla - Find Your Way

Nok en ung utøver som debuterer på ACT. Den ungarske saksofonisten Gabor Bolla f.1988, har med sin bakgrunn fra romfolket en ukonvensjonell og selvlært spillestil ulik mer akademisk skolerte jazzmusikere. Som barn var han et stortalent på klarinett, men fant ikke sin bane før han ble interessert i jazzmusikk og lærte seg å spille tenorsaksofon. Med såpass ulike inspirasjonskilder som Bartok, Monk, Rollins, Coltrane, Stevie Wonder og Django Reinhardt sier Gabor Bolla at han på sin ferd stadig leter etter nye uttrykk, det være seg gypsy jazz, bebop eller soul. Det er en lang ferd og han vet ikke om han noensinne finner målet, men ofte kan selve reisen være målet.

Sjanger: **Jazz**
Varenr: **ACT 95292 |** Pris: **1 CD K |** Strekkode: **0614427952929 |** Label: **ACT**

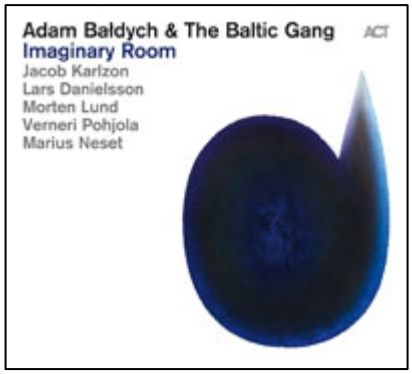

Adam Baldych & The Baltic Gang – Imaginary Room

På "Imaginary room" brytes alle normer og forestillinger om hvordan fiolin skal spilles. Adam Baldych er en virtous fiolinist som spiller med sterk intensitet og stor variasjon. Et meget sterkt band bestående av Jacob Karlzon, Lars Danielsson og Morten Lund, i tillegg til den norske saksofonisten Marius Neset og den finske trompetisten Verneri Pohjola, gir seg i kast med Baldych's komposisjoner. De bidrar med inspirerende energi for Adam's utrolige fiolinsoli og vakre melodier.

Sjanger: **Jazz**
Varenr: **ACT 95322 |** Pris: **1 CD K |** Strekkode: **0614427953223 |** Label: **ACT**

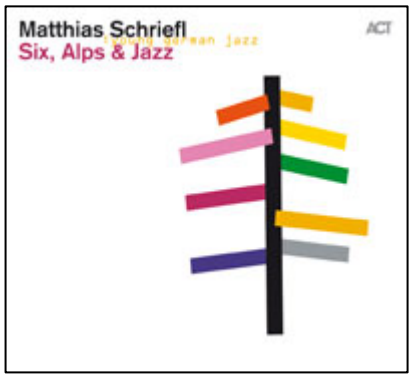

Matthias Schriefl - Six, Alps & Jazz

Matthias Schriefl er en ung og uredd trompetist som lager musikk for åpne musikalske sjeler. Han tar utgangspunkt i tradisjonell musikk fra alpene i Tyskland og Østerrike og improviserer over småstykker skrevet for jodling, horn, fløyte og sang. Med et sterkt jazzlag av blåsere i ryggen kan man kanskje kalle dette en jazzete ompa-plate med punk attityd. Utvilsomt originalt og kreativt.

Sjanger: **Jazz**
Varenr: **ACT 96702 |** Pris: **1 CD K |** Strekkode: **0614427967022 |** Label: **ACT**

Nyhet vinyl

Nils Bech – A Sudden Sickness (12" vinyl singel)

Etter den oppsiktsvekkende debutskiva Look Back er endelig Nils Bech tilbake med ny musikk! A Sudden Sickness er en eksklusiv énsidig vinyl utgivelse med tre låter som innvarsler Nils Bechs andre album Look Inside som kommer høsten 2012.

Musikken er skrevet av Nils Bech og arrangert og produsert av Ost & Kjeks, samtidskomponistene Ole Henrike Moe og Julian Skar, samt saksofonist og arrangør Bendik Giske. Her møter lytteren en mørkere, mer selvransakende side av Nils Bech i et musikalsk landskap mellom house, pop og samtidsmusikk. Singelen blir også slippet som video av Benjamin Alexander Huseby med den britiske performancekunstneren James Jeanette Main som skuespiller.

De to første låtene vil kun være tilgjengelig på vinyl frem til albumet slippes til høsten. Omslag av Ida Ekblad.

Varenr: **FY 058 |** Pris: **1 LP JS |** Strekkode: **7041889500628 |** Label: **Fysisk Format**

Forhåndsordre fredag 06.07

Larkin Poe – Thick as Thieves (special ed.incl DVD)

'Thick as Thieves' er oppfølgeren til Larkin Poe´s kritikerroste utgivelse 'Band for all Seasons', en kompilasjon av 4 minialbum tatt opp og utgitt gjennom årstidene i 2010. På 'Thick as Thieves' tar Larkin Poe steget inn i soul og R&B verden samtidig som de beholder røttene fra bluegrass og country som de har med seg fra sitt tidligere band, 'The Lovell Sisters'.

Der 'Band for all Seasons' ble regnet som bandets arbeid i 2010 er 'Thick as Thieves' bandets produksjon gjennom 2011, et år som også ble preget av hektisk turnering i europa og hjemme i USA. Denne gangen er alle sangene skrevet av søstrene Rebecca og Megan sammen. De har også co-produsert platen, sammen med Marlon Patton, en av Atlantas mest brukte trommeslagere, som også spiller perkusjon på platen. Chad Melton, bandets faste trommeslager er med, mens Rick Lollar trakterer elektisk gitar på denne utgivelsen. Todd Parks og Will Robertson gjester bandet på denne utgivelsen på bass og tangenter. Videoen til første singel "Play On", ble spilt inn i Stongfjorden utenfor Førde, og hadde etter 2 måneder 50000 treff på Youtube. Denne spesialutgaven av 'Thick as Thieves' har en bonus DVD med 2 musikkvideoer, samt en live konsert spilt inn i den lille vinkjelleren Hønsehagen, i Stongfjorden utenfor Førde. Under jentenes forrige europaturne. Kjelleren hadde kun plass til et publikuim på 36 personer, til sterk kontrast til de mange utsolgte konsertene bandet gjorde under denne turneen enten på egenhånd eller som oppvarming/band for Elvis Costello. 'Live from Stongfjorden' inneholder liveinnspillinger av matriale fra alle Larkin Poe´s 5 studio innspillinger. Larkin Poe er på europaturne i sommer, toppet av opptredner på 10 topp engelske festivaler, samt norske Trollrock og Sommerfesten.

Sjanger: **Rock/pop/soul**
Varenr: **EDVIN 0011 |** Pris: **2 CD ES |** Strekkode: **7041880820114 |** Label: **Edvins Records**

Vi minner om

Finn Kalvik - Sommersangeren

Syv nye og syv gamle innspillinger fra Finn Kalviks rikholdige arkiv av sommerklassikere.

Inkl. den nyskrevne sommersangen "Sol inne, sol ut" skrevet sammen med Øystein Sunde

Varenr: **DACD 613 |** Pris: **1 CD JT |** Strekkode: **7090002716132**

Bugge Wesseltoft & Henning Kraggerud - Last spring

Bugge Wesseltoft, en av de viktigste utøverne på den europeiske jazzscenen, møter her en av de mest etterspurte klassiske fiolinistene i verden, Henning Kraggerud i vakkert samspill rundt norske folketoner og vuggeviser.

Musikerne dedikerer seg til norsk tradisjonsmusikk og gir oss assosiasjoner til lyse, lange sommernetter, mørk melankoli, lystige danser og romantiske kvelder. De spiller med ro og en kjærlig tilnærming til stoffet og toneberører den norske folkesjela med stor intensitet.

Bugges oppfølger på ACT, til labelens bestselgende album noensinne "It's snowing on my piano", er som forgjengeren tidløs, bevegende, lyrisk og full av sjel og følelser, simpelthen nydelig.

Varenr: **ACT 95262 |** Pris: **1 CD K |** Strekkode: **0614427952622**

Terje Formoe - Kaptein Sabeltanns Gull

Kaptein Sabeltann gjør stadig nye erobringer og har i en årrekke inspirert og fascinert mang en liten fryktinngytende piratkrabat over det ganske land. Etter over 20 år med suksessrike forestillinger i Kristiansand Dyrepark, TV-serie og en lang rekke utgivelser av både CD-plater, bøker og videoer, er det nå duket for en ny herlig oppsummering av noen av Norges desidert mest populære sanger på CD-en Kaptein Sabeltanns gull.

Varenr: **63 050 |** Pris: **1 CD I |** Strekkode: **7023063630505**

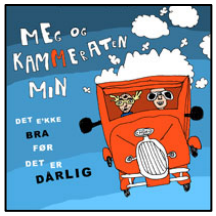

Meg og kammeraten min/HGH – Det e'kke bra før det er dårlig (cd & vinyl)

"Vil du være med å leke, bør du gjøre som Martin Hagfors og Håkon Gebhardt. De gir rundhåndet musikalsk valuta for pengene til barn og voksne. En ny klassiker." - Aftenposten

"Dette er ei veldig bra plate. Men sidan det ikkje er bra før det er dårleg, får eg seie at dette er dritdårleg." - Firdaposten

CD Varenr: **ME 013CD |** Pris: **1 CD JT |** Strekkode: **7041888610137**
LP Varenr: **ME 014LP |** Pris: **1 LP O |** Strekkode: **7041888610144**

Sidsel Endresen & Stian Westerhus – Didymoi Dreams

”Er som å høre tvillingsjeler i improvisert, men fullsynkront samarbeid, og lytteopplevelsen er ganske riktig som en tripp gjennom et drømmelydlandskap.” - Dagbladet

”Et krevende og givende samarbeid der to instrumentalister improviserer på høyt nivå.” - Adresseavisen

Varenr: **RCD 2131 |** Pris: **1 CD JT |** Strekkode: **7033662021314**

Sigvart Dagsland - Villa Nordraak (cd & vinyl)

”Disse varierte sangene har personlighet, mens musikerne ikler dem gevanter som er en fryd for øret. Man fornemmer et smittende overskudd blant de involverte. Det er en frydefull, egenartet ledighet i denne musikken. En slags krysning av kontrollert spontanitet. Denne gang har sangeren låter som hans mektige stemme fortjener.” - Aftenposten

CD digi Varenr: **FXCD 379 |** Pris: **1 CD L |** Strekkode: **7029971123795**
CD jewl Varenr: **FXCD 3792 |** Pris: **1 CD L |** Strekkode: **7029971123795**
LP Varenr: **FXLP 379 |** Pris: **1 LP PX |** Strekkode: **7029971043796**

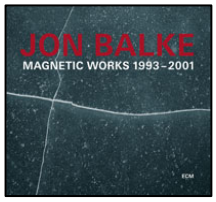

Jon Balke - Magnetic Works 1993-2001 (2CD)

"Tre strålende cd-er samlet i en nyutgivelse som er full av fascinerende musikk." - Adresseavisen

"Jon Balke befester sin posisjon som en av Norges mest interessante, produktive og nyskapende improvisasjonsmusikere." - NRK

Varenr: **277 5156 |** Pris: **2 CD G |** Strekkode: **0602527751566**

Marie Klåpbakken - Framtida

”Solskinns pop, Uttrykksfullt, og med en kyndighet og klokskap som bidrar til å gi denne plata et sterkt skinn av oppriktighet.” - Dagbladet

”En nydelig debut -Maries fele er like sentral som stemmen hennes – begge utstråler en inviterende glød som gjør «Framtida» til en oppsiktsvekkende bra debut.” - VG

”Framtida er nå - Hun kan godt ha ei sikker framtid som folkemusiker, men «Framtida» er sterk nok til at hun bør klare seg godt som popartist også. Kanskje hun ikke trenger å stå i bakgrunnen lenger hvis «Hver gang vi møtes» kommer til sesong 3 eller 4 om noen år?” - Dagsavisen

”Inn i framtida -Marie Klåpbakken går inn i framtida med lyse utsikter. Det store publikummet som liker Vamp, Odd Nordstoga og Helene Bøksle, kan godt komme til å omfavne Klåpbakken også. Da vet vi hvordan det går” - FVN

”Framtida - Utgangspunktet er folkemusikk med en leken popvri av det fengende slaget. I det hele tatt en svært sympatisk debut med både særpreg og nerve.” – Hamar Arbeiderblad

Varenr: **MTG 20178 |** Pris: **1 CD JT |** Strekkode: **7056790990543**

Arild Andersen - Celebration

”Arild Andersen i einestående solorolle” - Dagsavisen

"Jubileumskonsert med bassen som melodiinstrument." – Dagbladet

"Det er nå 45 år siden han begynte å spille sammen med Jan Garbarek – men dette albumet viser at han er like vital som før." - Adresseavisen

"Det er en egen, smittende varme som gjennomstråler denne utgivelsen, en frydefull, kommunikativ musisering, i et uttrykk som flyter over av musikalsk overskudd." - VG

Varenr: **279 0947 |** Pris: **1 CD M (109,-) |** Strekkode: **0602527909479**

Diverse artister - Stjerner lyser hvite

”Dette er en innertier for visesanginteresserte.” – Drammens Tidende

”Det er blitt et stemningsfullt album, der tekstene spenner mellom det glade sørlandsliv og eksistensielt alvor.” – HA

Varenr: **GRCD 4403 |** Pris: **2 CD EX |** Strekkode: **7033662044047**

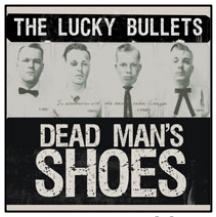

Lucky Bullets – Dead Man's Shoes (cd & vinyl)

Mange kjenner igjen disse unge mennene fra Melodi Grand Prix 2011 hvor de deltok med låten "Fire Below". Etter å ha tenkt "hvorfor ikke" stod de plutselig på scenen og slo til med 3.plass i finalen. Et eventyr av bragd fra et band med snevert innslagsfelt.

"Dead Man"s Shoes" er en intrikat plate, stappfull av referanser og nyvinninger fra en svunnen tid.

CD Varenr: **GRCD 4398 |** Pris: **1 CD JT |** Strekkode: **7033662043989**
LP Varenr: **GRLP 4398 |** Pris: **1 LP P |** Strekkode: **7033661043980**

Farmers Market - Slav to the rythm (cd & vinyl)

"Dette er hinsides ethvert terningkast. Et løpsk fyrverkeri. Gå ikke glipp av den."
– Dagbladet

"Verdens beste lapskaus"
- VG

"For en oppvisning i akrobatisk musikalitet!"
- Romerikes Blad

"Årets genistrek."
- Fædrelandsvennen

"Vårens fineste utgivelse!"
- Haugesunds Avis

Aftenposten, Bergensavisen, Adressa, Dagsavisen, Telemarksavisa

CDVarenr: **DIVRECCD 021 |** Pris: **1 CD IB |** Strekkode: **7041885202120**
LP Varenr: **DIVRECLP 021 |** Pris: **1 LP P |** Strekkode: **7041885202113**

Violet Dream – Distant Voices, Lonesome Clouds (10“ vinyl)

10/10 **"Å lage elektronika av denne typen, som låter både sjangertypisk og unikt er imponerende."** - Ny Musikk Hver Dag.

"Dette er nok et strålende eksempel på hvor mye bra elektronisk musikk som lages der ute" - Furore i Harare

Varenr: **SOUL 033 |** Pris: **1 LP L |** Strekkode: **7090010940338**

Berserk Bastards - Sailing away

Tittelsporet "Sailing Away" er en hyllest til de som aldri kom tilbake etter den forrige Berserk seilingen. Denne sangen ble også fremført i minnestundene til de to norske som omkom. Berserk Bastards er; Fredrik Andreas Juell – vokal, Luis Landa-Schreitt - trommer/perk, Daniel Kjølsrud – bass/vokal, Bjørn Magne Hansen - akk gitar/vokal, Stein Bull-Hansen - el gitar/vokal, Kim A. Modalsli – trekkspill/piano/vokal, Bo Anders Holm – fele/vokal, Brage Rognlien – trombone/vokal Gjesteartister/kor; Michael Krohn (Raga Rockers), Bjørn Müller (Backstreet Girls), Petter Pogo (Jokke og Valentinerne), Bebe Risenfors (Tom Waits), Alex Rosen, Dr. Erik m.fler.

Varenr: **NRCD 00067 |** Pris: **1 CD EX |** Strekkode: **5707235000670**

Lucky Lips - Mountain Dust

Lucky Lips er et roots-orientert akustisk band, bestående av fire gutter og ei frøken. Med unntak av perkusjon og ukulele ligger bandets instrumentering tett opp mot et tradisjonellt bluegrassband, dog trekker bandet inspirasjon fra flere andre musikalske sjangre hva låtskriving angår.

Varenr: **SNAXCD 0112 |** Pris: **1 CD JT |** Strekkode: **7071750120143**

Diverse artister - Norge, mitt Norge

Åtte artister, anført av Valkyrien Allstars, Moddi og Solveig Slettahjell, har spavendt tekster og toner i den nasjonale sangskatten på ny CD som kommer ut 18.mai. Utgangspunktet er: Hva er ideen om Norge anno 2012?

CD Varenr: **FXCD 380 |** Pris: **1 CD Q |** Strekkode: **7029971123801**
LP Varenr: **FXLP 380 |** Pris: **1 LP R |** Strekkode: **7029971043802**

Fredrik William Olsen - Hver gang æ græv

Ved siden av sitt virke som låtskriver, gitarist og vokalist i Kråkesølv, har Fredrik William Olsen skrevet et titalls låter som nå får plass på hans første album som soloartist.

Med akustisk gitar og ettertenksomme og ærlige tekster som fundament, er det et langt mer nedstrippet uttrykk enn vi er vant til å høre fra Olsen. Albumet er spilt inn i Store Studio i Bodø, sammen med tekniker Hallstein Sandvin. Bandet består av Terje Berg, Ole-Thomas Kolberg og Bernt Dyrstad, i tillegg til Fredrik William Olsen selv.

Varenr: **BEYOND 20 |** Pris: **1 CD EX |** Strekkode: **7090028180207**

Fire! With Oren Ambrachi – In The Mouth A Hand (cd & vinyl)

"Nok en vellykket koalisjon for Fire!-trioen, som ser ut til å ha funnet en suksess-oppskrift i å vinne inspirasjon og energi fra gode samarbeidspartnere." – Bergens Tidene

"Kan setje kva forsamling som helst i brann med de rå krafta i musikken." - Dagsavisen

"A jazz rock blowout of epic proportions." – The Wire (UK)

CD Varenr: **RCD 2130 |** Pris: **1 CD |** Strekkode: **7033662021307**
LP Varenr: **RLP 3130 |** Pris: **2 LP L |** Strekkode: **7033660031308**

Furze – Psych Minus Space Control (cd & vinyl)

Mens hopen av norges svartmetallgrupper har krøpet ut av sine mørke nittitallsgrotter og idag selger musikk og merch på globale solskinnsfestivaler, fortsetter Furze å krølle seg sammen i sitt rede i Utkantsnorge. Der pusser de på sin særegne blanding av metall, psykedelia og lyden av evigheten. Siden oppstarten i 1988 har Furze sluppet fire fullengdere som har forvirret og fascinert undergrunnen. Med hvert nye album har de stilt spørsmål ved fundamentet av metall gjennom lyd, originalitet og en omfattende egenutviklet Furzekosmologi.

CD Varenr: **FY 053CD |** Pris: **1 CD IB |** Strekkode: **7041889500390**
LP Varenr: **FY 053LP |** Pris: **1 LP N |** Strekkode: **7041889500406**

Tord Gustavsen Quartet - The Well

"Stille alvor, bevegende inderlighet(...)Folketone- elles gospelinspirerte melodier med stillferdig alvor og en kraft som dirrer mer enn den roper"– Dagbladet

"Det er noe befriende jordnært ved The Well, her er kun fire musikere som kjenner hverandres styrke og spiller opp til det beste i hver enkelt. Ingen ytre staffasje eller overflødige toner, kun en grunnleggende forståelse for det rendyrket vakre, inderlige og myke i uttrykket." - Aftenposten

Varenr: **278 5896 |** Pris: **1 CD M |** Strekkode: **0602527858968**

Susanna - Wild Dog (cd & vinyl)

"Wild Dog er et høydepunkt i den norske platevåren, og setter seg elegant i toppen av Susanna Wallumrøds elskede albumkatalog." - Dagens Næringsliv

Hamar Arbeiderblad, Side 2

VG, Dagbladet, Aftenposten, NRK Lydverket, Bergens Tidende, Dagsavisen, Adresseavisen, Bergensavisen, Gaffa, Romerikes Blad, Østlendingen, Sunnmørsposten, Studvest

CD Varenr: **RCD 2128 |** Pris: **1 CD IB |** Strekkode: **7033662021284**

Espen Eriksen Trio – What Took You So Long (cd & vinyl)

"Eriksen selv framstår, i likhet med trioen, som distinkt, uforstyrrelig og varm i balladene; kontrollert, men likevel med temperatur og temperament i uptempo." - Dagbladet

CD Varenr: **RCD 2129 |** Pris: **1 CD LS |** Strekkode: **7033662021291**
LP Varenr: **RLP 3129 |** Pris: **2 LP L |** Strekkode: **7033660031292**

The Humble Servants – Closer to the bone (cd & vinyl)

"Byr på perler"
– Dagsavisen

"Helt frigjort fra omstendighetene høres The Humble Servants ut som et flott, nytt band" - Romerikes Blad

CD Varenr: **GRCD 4387 |** Pris: **1 CD IB |** Strekkode: **7033662043873**
LP Varenr: **GRLP 4401 |** Pris: **1 LP P |** Strekkode: **7033661044017**

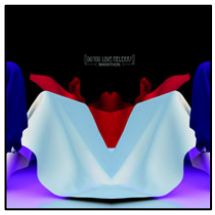

Do You Love Melena? - Marathon (cd & vinyl)

Musikken holder deg på konstant tå hev og skriker etter oppmerksomhet, men du blir til gjengjeld rikelig belønnet om du dekoder strukturene og henger med i svingene. Flere låter er like komplekse og utfordrende som et Zelda-spill som inkluderer omveier, snarveier og lumske bakhold. Vi snakker prog uten sverd, kappe og borg, men med popsensibilitet i refrengene og groove i bånn. I front ligger en vokal som på kreativt vis både er bindemiddel og leverer nakkehårsreisning, blafring i hockey'n og spasmisk digging. Det lefles med synther, klanger og ekko, og kombinert med spennet fra ambience til hektisk matterock, blir Marathon et evig utfordrende og unikt stykke moderne progressiv rock.

CD Varenr: **MLN 001CD |** Pris: **1 CD EX |** Strekkode: **7041889500345**
LP Varenr: **MLN 001LP |** Pris: **1 LP N |** Strekkode: **7041889500352**

Jack Stillwater - Muddy river

”et lekkert utvalg låter som fortjener å bli hørt. Røttene er i countrymusikken, med en gitardrevet rockefot som stadig sparker i popdøra.” – Moss avis

”Med stødig forankring i americana leverer Jack Stillwater en stemningsfull og flott plate med en gjennomgående eim av Springsteen.” – Romerikes Blad

Varenr: **IERCD 112 |** Pris: **1 CD IB |** Strekkode: **7041881821127**

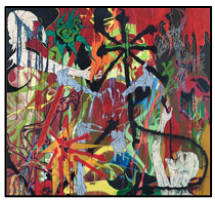

Diskord - Dystopics (cd & vinyl)

5/6 **"Du dras inn i et dystopisk univers fortalt og fremført med med overbevisende innlevelse"** - Natt og Dag

"Diskord drypper av genuinitet" - HeavyMetal.no

"Dette er så langt fra mainstream death metal som det er mulig å komme" - Scream Magazine

CD Varenr: **NPP011CD |** Pris: **1 CD IB |** Strekkode: **0609788751076**
LP Varenr: **NPP011LP |** Pris: **1 LP O |** Strekkode: **0609788751069**

Orango - Colonial Militia, vol 1 (cd & vinyl)

“Rockefoten min er blitt født på ny og jeg skal holde den i live kun ved hjelp av dette albumet.” - Mann

“Gitarmagi.”
- Østlendingen

“Tungt og fint” – Firdaposten

8,5/10 **“Nå hører man for det meste utvannet dritt. Ikke denne plata!”** - Metal Hammer Norway
8/10 **“Hvis du har sansen for pur rock så er dette albumet for deg.”** - Ny Musikk Hver Dag
5/6 **“Jeg er solgt. Dette rockelokomotivet vil jeg være med på.”** - Gaffa

CD Varenr: **DIVRECCD 022 |** Pris: **1 CD IB |** Strekkode: **7041885202229**
LP Varenr: **DIVRECLP 022 |** Pris: **1 LP O |** Strekkode: **7041885202212**

Death by Unga Bunga – The kids are up to no good (cd & vinyl)

”DBUB spiller en egenkomponert miks av garage, psykedelia, soul, surf og beatpop med røtter langt tilbake og framover til 20-tallet, og derfor føles det heller ikke utdatert. Tvert imot makter de å sette sin egen signatur på musikken.” – Dagbladet

”Dette bandet leverer låter som er så korte, så slående og så fengende med en slik guts at det er umulig å forbli upåvirket” – Fædrelandsvennen

9/10 – Musikknyheter.no | 9/10 PlanB | 8/10 NyMusikkHverDag

CD Varenr: **JANSEN 018 |** Pris: **1 CD EX |** Strekkode: **7041881381829**
LP Varenr: **JANSEN 019 |** Pris: **1 LP P |** Strekkode: **7041881381911**

Kommende utgivelser

release_dato	bestnr	artist	albumtittel		label
06-jul-12	EM97	Tritulen	Tritulen	CD	Etnisk Musikklubb
06-jul-12	EDVIN0011	Larkin Poe	Thick as Thieves (special ed.incl DVD)	CD	Edvins Records
06-jul-12	SFR002CD	Saka	Cementen	CD	Stone Floor Records
06-jul-12	SFR002LP	Saka	Cementen (VINYL)	LP	Stone Floor Records
06-jul-12	TA104	Bjørset, Eikås, Svidal, Apneseth	Jølster 2012	CD	Talik
06-jul-12	ACT60152	Div art	The Act Jubilee Concert	CD	ACT
06-jul-12	FY069	Div art	Bransjevelter 7	CD	Fysisk Format
06-jul-12	RFAC38	Snøskred	We are	SINGEL	Riot Factory
03-aug-12	EM70	Halvorsen,Jon Anders	Komma no heim	CD	Etnisk Musikklubb
03-aug-12	GRCD4329	Div art	På en grønnmalt benk i Rio (Otto Nielsen	CD	Grappa
10-aug-12	EM94	Velure,Øystein	Veluringen	CD	Etnisk Musikklubb
17-aug-12	7090030850013	Post 4	Walking the unknown	CD	Nordic Records
17-aug-12	EMK015	Lecheburre	Suportumon	CD	Ein mangfaldig kar
17-aug-12	KBLCD0212	Drømmere & Drankere	Båten blir til mens du ror	CD	KBL Music
17-aug-12	KBLLP0212	Drømmere & Drankere	Båten blir til mens du ror (VINYL)	LP	KBL Music
17-aug-12	MERE007	Krunglevicius,Ignas	Confessions	DVD	Mere Records
17-aug-12	MERE008	Samkopf,Kjell	Burragorangian Stones (79 min, 2003)	CD	Mere Records
17-aug-12	NGMF117	Gardemusikken	Celebration	CD	NGMF
17-aug-12	NRECCD311	Krast	TBA	CD	Nobel Records
17-aug-12	RCD2133	Westerhus,Stian	The Matriarch and The Wrong Kind Of Flow	CD	Rune Grammofon
17-aug-12	RLP3133	Westerhus,Stian	The Matriarch and The Wrong Kind Of Flow	LP	Rune Grammofon
17-aug-12	VAFCD002	Ich Bin Nintendo & Mats Gustafsson	Ich Bin Nintendo & Mats Gustafsson	CD	Va Fongool
17-aug-12	VAFLP002	Ich Bin Nintendo & Mats Gustafsson	Ich Bin Nintendo & M.Gustafsson (VINYL)	LP	Va Fongool
24-aug-12	COD012	Grinding Fortune	Inconsideracy	CD	Codfather Records
24-aug-12	EM92	Haugstøl,Ragnar	Tussegarden	CD	Etnisk Musikklubb
31-aug-12	3DB015	Stene,Håkon	Bone Alphabet	CD	+3dB
31-aug-12	3DB016	Stene,Håkon	Etude begone Badum	CD	+3dB
31-aug-12	3DB017	Olsen,Morten	TBA	CD	+3dB
31-aug-12	DACD591	Sørensen,Per Øystein	Master of Imperfection	CD	daWorks
31-aug-12	GRCD4388	Kampestuen,Tove	Nederlag	CD	Grappa
31-aug-12	HUBROCD2518	Moskus	Salmesykkel	CD	Hubro
31-aug-12	HUBROLP3518	Moskus	Salmesykkel (vinyl)	LP	Hubro
31-aug-12	TERMOCD010	Rhys Marsh and the Autumn Ghost	Blue Hour,The	CD	Termo Records
07-sep-12	JANSEN021	Shit City	Welcome to Shit City	CD	Jansen Plateproduksjon
07-sep-12	JANSEN022	Shit City	Welcome to Shit City (VINYL)	LP	Jansen Plateproduksjon
07-sep-12	MJB9	Magnolia Jazzband m/Lillian Boutté	TBA	CD	MJB
07-sep-12	PSC1284	Swedish Chamber Orchestra	Compl Orch works of Beethoven, vol 11	CD	Simax Classics
07-sep-12	RCD2134	Elephant9 with Reine Fiske	TBA	CD	Rune Grammofon
07-sep-12	RLP3134	Elephant9 with Reine Fiske	TBA (vinyl)	LP	Rune Grammofon
07-sep-12	YFM20121	Marvin	There's another green	CD	Your Favourite Music
07-sep-12	YFMLP20121	Marvin	There's another green (VINYL)	LP	Your Favourite Music
14-sep-12	HUBROCD2516	Sligter,Jessica	Fear and the Framing	CD	Hubro
14-sep-12	HUBROLP3516	Sligter,Jessica	Fear and the Framing (vinyl)	LP	Hubro
14-sep-12	KKX028	Kolstø,Hanne	FlashBlack	CD	Karmakosmetix Records
14-sep-12	KKX028LP	Kolstø,Hanne	FlashBlack (VINYL)	LP	Karmakosmetix Records
14-sep-12	KRKSLP005	Kråkesølv	Alle gode ting (VINYL)	LP	Kråkesølv
14-sep-12	KRKSLV005	Kråkesølv	Alle gode ting	CD	Kråkesølv
14-sep-12	NORCD1209	Kosmonavt	Vår bakgård	CD	NORCD
21-sep-12	DIVRECCD026	Dylan Mondegreen	Dylan Mondegreen	CD	Division Records
21-sep-12	DIVRECLP026	Dylan Mondegreen	Dylan Mondegreen (VINYL)	LP	Division Records
28-sep-12	TMR040	Kolstad,Sandra	(Nothing lasts) Forever	CD	Trust Me Records
28-sep-12	TMRLP040	Kolstad,Sandra	(Nothing lasts) Forever (VINYL)	LP	Trust Me Records
05-okt-12	HUBROCD2519	Grydeland,Ivar	TBA	CD	Hubro
05-okt-12	HUBROCD2522	1982 with BJ Cole	TBA	CD	Hubro
05-okt-12	HUBROLP3522	1982 with BJ Cole	TBA (vinyl)	LP	Hubro
05-okt-12	NORCD1213	Hammer&Hersk	Flåte	CD	NORCD
05-okt-12	ACT95342	Nunez,Gerardo	Travesia	CD	ACT
12-okt-12	NORCD1212	Roaldsnes,Dag-Filip	Først	CD	NORCD
29-okt-12	ACT99009	E.S.T. - Esbjörn Svensson Trio	Live in Stockholm	DVD	ACT

Musikkoperatørene AS				
Håkon Gjesvik	**Daglig leder**	**Tel: 23 31 01 21**	**Mob: 900 823 03**	**hg@musikkoperatorene.no**
Erik Jansen	**Selger**	**Tel: 23 31 01 24**	**Mob: 988 117 11**	**ej@musikkoperatorene.no**
Tomas Linnes	**Selger/Eksport**	**Tel: 23 31 01 25**	**Mob: 970 972 09**	**tl@musikkoperatorene.no**
Øyvind Sauarlia	**Selger**	**Tel: 23 31 01 27**	**Mob: 482 854 10**	**os@musikkoperatorene.no**