Lucky Bullets – Dead Man's Shoes (cd & vinyl)

Det startet med en Negroni, en bar og en prat... Og nå er de klare med sitt ferske album ; "Dead Man"s Shoes" og ikke minst for å sette standaren for norsk rockabilly.

For å gå tilbake til Negroni"en .... Jimmy Dapper som i 2006 var ny i Oslo, møtte vokalist, bartender, morromann, Tank Harvey der disket opp drinker på løkkas cocktailbar " Barboca". De to andre lusket rundt i området og plukket opp av duften av gin og bær. Ace Dynamite med nyinnkjøpt bass og tidligere kjennskap til Harvey. Butch Comet var kokken som med rett krydder la den fullendte sounden til bandet.

Et eventyr. Mange kjenner igjen disse unge mennene fra Melodi Grand Prix 2011 hvor de deltok med låten "Fire Below". Etter å ha tenkt "hvorfor ikke" stod de plutselig på scenen og slo til med 3.plass i finalen. Et eventyr av bragd fra et band med snevert innslagsfelt.

Dette ble den nye starten og bandet turnerte land og strand for å dekke behovet publikum og arrangører ville ha. Utlandet merket seg dette og når de først trodde de hadde solgt seg tok europas største autentiske rockabillyfestival kontakt og booket dem inn til storscenen. Nok en gang det første norske rockabilly band til å spille på en slik scene.

"Dead Man"s Shoes" er en intrikat plate, stappfull av referanser og nyvinninger fra en svunnen tid.

Sjanger: **Rockabilly**
CD Varenr: **GRCD 4398 |** Pris: **1 CD JT |** Strekkode: **7033662043989 |** Label: **Grappa**
LP Varenr: **GRLP 4398 |** Pris: **1 LP P |** Strekkode: **7033661043980 |** Label: **Grappa**

Benedicte Maurseth / KNUT HAMRE - Anima

For fem år siden ga hardingfelespillerne Benedicte Maurseth og Knut Hamre ut CD/DVD utgivelsen "Rosa i botnen" - et nybrottsarbeid innen norsk folkemusikk. Maurseth og Hamre tok på utgivelsen i bruk hardingfeler laget på 16. og 1700 – tallet av Ole J. Jaastad, Isak Nielsen Skaar (Botnen) og Trond Flatebø frå Hardanger. Det var første gang at disse gamle felene, som til daglig befant seg trygt forvart på muséer og i samlinger, ble tatt i bruk på en innspilling. Utgivelsen ble hyllet av et samlet kritikerkorps da den kom. VG trillet en sekser på terningen og kalte den "en av tidenes vakreste og sterkeste hardingfeleplater."På albumet "Anima" (sjel) viderefører Maurseth og Hamre prosjektet som startet på "Rosa i botnen". Også denne gangen pusser de støv av gamle hardingfeler. Denne gangen får vi i tillegg for første gang anledning til å høre den eldste norskbygde fiolinen, laget av Trond Flatebø i 1746. Med seg på Anima har de to invitert to klassike utøvere som har spesialisert seg på å spille på instrumenter fra samme tidsepoke. Tyske Elisabeth Seitz spiller tympanon (hakkebrett), og belgiske Philippe Pierlot spiller viola da gamba.

Begge er blant de fremste på sitt felt. Den originale musikeren og komponisten Nils Økland spiller feler og viola d´amore på albumet, men har også bidratt med nyskreven musikk. Maurseth og Hamre har bestilt verket "5736". Navnet kommer fra Hamres hjemkommune Granvin sitt postnummer og verket sidestilles på albumet med slåttemusikk og tidlig barokkmusikk av bl.a Henry Purcell og Tobias Hume.

"Anima" kommer innpakket i et vakker omslag designet av Rune Mortensen, med malerier av Els Geelen. I det omfattende teksthefte skriver førsteemanuensis Bjørn Aksdal et informativt essay om felemakerne Isak Nielsen Skaar og Trond Flatebø.

Sjanger: **Folkemusikk**
Varenr: **HCD 7264 |** Pris: **1 CD JT |** Strekkode: **7033662072644 |** Label: **Heilo**

Levi Henriksen/Thomas Mårud m/Bra Landse - Langt sakte tog

Få ting er mer myteomspunnet og besunget innen rock, country- og bluemusikken enn toget. Toget som tar deg av sted, toget som tar deg hjem, toget som er med på å sette livet ditt i bevegelse selv om du ofte ikke kommer deg lenger bort enn tilbake. Og mens mange av de klassiske temaene fra rockemusikken i 2012 har fått noe lett datert over seg, fortsetter toget å være like tidløst. Så lenge det finnes folk som fortsetter å plukke opp gitarer, vil det alltid finnes sanger om tog og den dragningen det har på folk som ønsker seg et helt annet sted.

På Levi Henriksen og Thomas Måruds fjerde plate «Langt sakte tog» er toget den røde tråden. «Langt sakte tog» er den andre plata der Henriksen/Mårud har med seg sine backingmusikere i Bra Landsens Folk, og nettopp navnet på dette bandet – hentet fra en novelle skrevet av dronningen av sørstatsgotikk, Flannery O'Connor – sier mye om innstillingen på dette albumet både når det gjelder å skrive tekster og tenke musikk. Plata er spilt inn på Varalden Samfunnshus på Finnskogen, og søker akkurat som flere av The Band og Rolling Stones sine utgivelser og dyrke det å gå i et slags kunstnerisk eksil, til å meisle ut rockemusikk som tydelig er preget av omgivelsene og måten den ble spilt inn på.

Sjanger: **Rock**
Varenr: **GRCD 4405 |** Pris: **1 CD JT |** Strekkode: **703366204405 |** Label: **Grappa**

Robert Smith-Hald - Thou Mayest

Norsk Amerikanske Robert Smith-Hald debuterte til glitrende anmeldelser med indiealbumet "Innocence Said" I 2009 med terningkast 5 i Dagblad, hyppig radiorotasjon og hedersplass i NRK musikkjournalist Bård Ose's bok "De 100 beste plater fra Bergen". Robert følger dette nå opp med det eksplosive albumet "Thou Mayest" spilt inn i 16 Ton Studio i Nashville Tennessee. Albumet i Americana sjangeren (Folk-rock) slippes 1 juni av Grappa.

Sjanger: **Rock/folk**
Varenr: **GRCD 4396 |** Pris: **1 CD JT |** Strekkode: **7033662043965 |** Label: **Grappa**

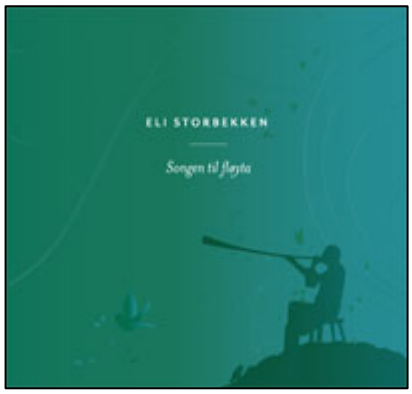

Eli Storbekken - Songen Til Fløyta

Førti år etter at hun debuterte på kassett med Egil Storbekken hyller hun sin far med utgivelse av hans viseklassikere i ny og bearbeidet innspilling. Eli har med seg eliten av Norges frimodige folkemusikere med bred erfaring fra genreoverskridende musikalske prosjekter. Hun leverer elleve rendyrkede retroviser i en akustisk, vakker og ærlig produksjon.

Songen til fløyta er basert på Egil Storbekkens melodier til dikt skrevet av Einar Skjæraasen, Bjørn Øyan, Kjell Åsen, Annar Eggen, Åsmund Sveen og Ola Jonsmoen. Melodiene er skrevet i 1970-tallets visetradisjon, og er bearbeidet av Eli og produsent Georg Buljo (Mari Boine, Niko Valkeapää m.fl.). Eli Storbekken er en av landets mest etablerte og erfarne folkesangere. Hun har mottatt en rekke musikkpriser og har en lang og variert karriere innen folkemusikk og andre musikkgenre. tidligere har hun utgitt 3 soloplater og medvirket på 12 innspillinger.

Eli Storbekken har vært musikalsk leder for "Maridalsspillet" (2002-2008) og underviser i folkesang ved Ole Bull Akademiet på Voss og ved Universitetet i Oslo.

Sjanger: **Folkemusikk**
Varenr: **DPP 513 |** Pris: **1 CD JT |** Strekkode: **7041888051329 |** Label: **Echofisk**

Jupiter - Atlantis

Etter flere år med lite aktivitet er den svensk/norske, Hammond-drevne kvartetten Jupiter klare med et flunkende nytt album. Atlantis er spilt inn i det legendariske svenske studioet med samme navn, med den fabelaktige Janne Hansson bak spakene, og den tett samspilte komboen tolker komposisjoner av Stubø, Kullhammar og Nickelsen med vidåpne ører og plenty med energi. Jupiter er tilbake!

Jonas Kullhammar - saksofoner
Håvard Stubø - gitar
Steinar Sønk Nickelsen - orgel
Magnus Forsberg - trommer

Sjanger: **Jazz**
Varenr: **BLGCD 019 |** Pris: **1 CD JT |** Strekkode: **7041880601928 |** Label: **Bolage**

Pipedream - Breathe in the air

Pipedreams debutplate "Breathe In The Air" leder deg gjennom et landskap av episke melodier hvor tidvis progga og pompøse rytmer lystig danser sammen med popens catchy driv.

Krydret med inspirasjon fra band som The Killers, Mew, Billy Talent, Radiohead og Muse pumper bandet ut store riff og stadion-refreng, solide rytmer og vakre melankolske melodier som i sin helhet blir et stødig og fengende 12 spors album på snaue 50 minutter. Etter kritikerroste opptredener på by:Larm og som support for britiske The Wombats og norske Team Me, har Pipedream allerede spilt seg varme i trøya både i Norge og i England. Det lover godt for Norges konsertscener utover i 2012!

Sjanger: **Rock**
Varenr: **COD 009 |** Pris: **1 CD JT |** Strekkode: **7041880420093 |** Label: **Codfather Records**

Anne Gravir Klykken – Jeg har vel ingen kjærere

Anne Gravir Klykken er nå ute med sitt nye album "Jeg har vel ingen kjærere." Denne utgivelsen byr på varme, leikne og triste viser i en visesjanger med sterke preferanser til folkemusikk og country.

Her finnes egenkomponerte sanger, nyskrevne melodier til gamle bygdevisetekster, norske oversettelser av bl.a Dylan og Parton og tradisjonelle skillingsviser.

Klykken og hennes elegante band inviterer inn til stemningsfullt ærlige arrangementer og formidling av tekst og melodi rett fra hjertet.

Sjanger: **Folk**
Varenr: **PBM 1201 |** Pris: **1 CD JT |** Strekkode: **7041885611014 |** Label: **Plush Badger Music**

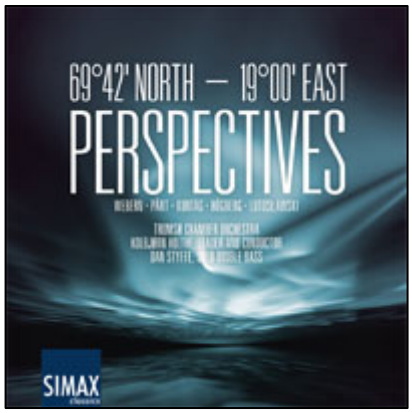

Tromsø Kammerorkester/Holthe/Dan Styffe – Perspectives (69°42', North 19°00' East)

Debut-utgivelse fra Tromsø kammerorkester med Webern, Pärt, Kurtág, Högberg og Lutosławski.
Tromsø Kammerorkester, Norges eneste fulltids kammerorkester, presenterer her sin aller første CD-utgivelse. På utgivelsen 'Perspectives (69°42', North | 19°00' East)' viser orkesteret seg som en førsteklasses fortolker av det moderne klassiske repertoaret.

De tre første verkene hører absolutt mørketiden til, på mange måter. Fünf Sätze er Weberns første atonale verk, opprinnelig skrevet for strykekvartett. Pärts Cantus in Memoriam Benjamin Britten er et sørgestykke over den engelske komponistkollegaen Benjamin Brittens bortgang i 1977. Kurtágs betagende Aus der Ferne III fra 1991 avslutter avdelingen.

Högbergs kontrabasskonsert slår inn over sanseapparatet som en rytmisk og sprelsk midnattssolstorm av vitalt musikanteri. Verket er komponert for og tilegnet kontrabassisten Dan Styffe som selv har vært med på å utforme det svært virtuose, fysisk krevende og dynamiske solopartiet. Witold Lutosławski legger vekt på lange, horisontale linjer i Musique funèbre, som i likhet med Pärts Cantus er sorgtung musikk til minne om en beundret komponistkollega.

Sjanger: **Klassisk**
Varenr: **PSC 1302 |** Pris: **1 CD K |** Strekkode: **7033662013029 |** Label: **Simax Classics**

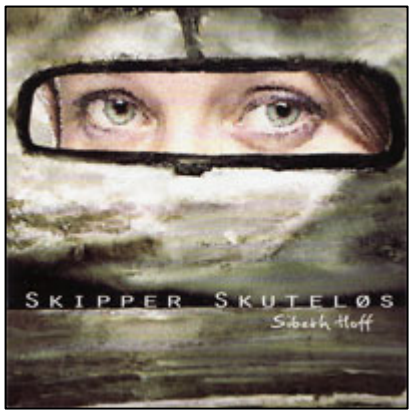

Sibeth Hoff - Skipper Skuteløs

Skipper Skuteløs er prosjektet musikeren og komponisten Ståle Hoff aldri rakk å gjennomføre. I en alder av 34 år fikk han sykdommen MS, og sommeren 2010 døde han som følge av sykdommen, 47 år gammel. Ståle var musiker og sønn av visekunstneren Trygve Hoff, som han spilte og turnerte med frem til han startet å lage sin egen musikk. I 2007 bestemte søsteren til Ståle, Sibeth, seg for å sette i gang prosessen med å spille inn Ståles musikk. De neste fire årene gikk på å lage demo, søke penger og gjennomføre innspillingen.

Sibeth Hoff har jobbet profesjonelt som artist siden hun gikk ut av teaterskole i Wales i 1992. Hun jobbet fem år som frilanser i London, sang på Festspillene i Nord Norge med konsertforestillingen om sin far "Hoff Ubarbert – en røff remix av Trygve Hoff", spilte en av Kalenderpikene på Oslo Nye Teater, og jobber også med å holde kurs for næringslivet i kommunikasjon og presentasjonsteknikk, for å nevne noe.

Sjanger: **Visepop**
Varenr: **ODDCD 235 |** Pris: **1 CD JT |** Strekkode: **9788280891761 |** Label: **Norsk Noteservice**

Lars-Ánte Kuhmunen - Somás muittut

Lars Ante er fra Kiruna og er reindriftsutøver. Han begynte sin sang og joike karriere allerede som 5 åring med opptredener for familie og venner. Sin første offentlig opptreden gjorde han som 12 åring. Siden da har han gjort uttalige opptredener både i inn og utland.

Sin første cd gjorde han i 2005 "Birrasis" som han bl.a fikk folkelarm prisen (Norwegian folk music award) for samt meget gode kritikker i pressen. Nå i disse dager lanserer Lars Ante en ny cd, men denne gangen som sanger. Med selvskrevne tekster og melodier innpakket i 60-70 talls arrangementer produsert og arrangert av den kritikerroste mesterprodusenten Tobias Fröberg samt låten "No Ale "som er fundamentet for et sammarbeid med Johnossi har dette blitt en røff og "catchy" plate med sterke politiske, men også underfundige og poetiske tekster. Tidsaktuell cd i retro drakt og med fenomenal lydproduksjon både for den oppvoksende generasjon og for dem som måtte la seg forføre i nostalgiens ånd. Dette er en plate som anbefales på det varmeste. En komplett og gjennomført stilren plate.

Sjanger: **Samisk**
Varenr: **STI 05 |** Pris: **1 CD JT |** Strekkode: **7041888630524 |** Label: **Stierdna**

Sigurd Brokke - Munnharpe

"Etter at eg i mange år har granska eldre arkivopptak med munnharpespel, har eg dei siste åra konsentrert meg mest om å leite etter anna folkemusikk-stoff frå Setesdal som òg kan vere høveleg å bruke på dette instrumentet. Eg har no spela inn ei plate som inneheld mange "nye" munnharpeslåttar og anna "nytt" tonestoff, basert på fele- eller vokaltradisjonen. For slåttane har det ikkje alltid vore eit mål å lage så nøyaktige munnharpeversjonar av feleslåttane som råd er. Dei to instrumenta er ulike på mange vis, så eg kjenner meg ikkje heilt bunden til feletradisjonen. Slik har det nok òg vore i eldre tid. På gamle arkivopptak kan ein finne munnharpeformer som er temmeleg ulike feleformene frå same området. Samstundes finn ein munnharpeslåttar som inneheld element frå fleire ulike feleslåttar. Daniel Sandén-Warg deltek på plata som gjesteartist, med fire slåttar på hardingfele.Det fylgjer òg med ein "bonus-CD" til utgjevinga. Her er det berre munnharpespel. "Bonusplata" vart spela inn samstundes med "hovudplata" og inneheld nye versjonar av slåttar eg tidlegare har gjeve ut. Heftet inneheld informasjon om alle slåttane og stevtonane på platene." - Sigurd

Sjanger: **Folkemusikk**
Varenr: **EM 91 |** Pris: **2 CD EX |** Strekkode: **7041885309126 |** Label: **Etnisk Musikklubb**

Steve Kuhn - Wisteria

Visdom og vemod henger sammen i "Wisteria", tittelsporet på dette albumet. Låten ble skrevet av Art Farmer og tar oss tilbake til tidlig 60-tallet, da både Steve Kuhn og Steve Swallow spilte i Farmers band. De to har også jobbet sammen ved flere anledninger siden. Swallow spilte på Kuhns klassiske "Trance" album; Kuhn spilt på Swallow´s "Home" og "So There". Trommeslager Joey Baron har tidliger blitt hørt med Kuhn på ECM platene "Remembering Tomorrow" og fantastiske hyllestplaten "Mostly Coltrane".

Dette nye albumet tar oss tilbake til låter som først ble utgitt på det strykerdominerte albumet "Promises Kept", men i tillegg til vakre ballader er det også litt heftig bop. Alt i alt blir vi presentert for et variert program som trioen synes å seile gjennom nærmest uanstrengt, det skapes en behagelig illusjon om at denne krevende musikken nærmest spiller seg selv.

Sjanger: **Jazz**
Varenr: **279 4578** | Pris: **1 CD K** | Strekkode: **0602527945781** | Label: **ECM**

Nyhet vinyl

Pelbo - Days of Transcendence (vinyl)

Days Of Transcendence er spilt inn under mørke skyer i et piskende regnvær og framstår som en gnistrende silhuett av et band som prikker inn toppformen så til de grader - og vil trolig overraske de fleste som hadde sett for seg hvordan denne plata kom til å bli. Plata fanger Pelbo slik Ine Hoem (vokal), Kristoffer Lo (tuba) og Trond Bersu (trommer) har formet Pelbo til: Skummel, mørk og kompromissløs, men med et stramt grep rundt det som alltid har vært sentralt: pop-melodiene.

Etter et godt mottatt debutalbum fulgte 80 konserter i inn og utland, en Spellemannprisnominasjon og et konstant vedheng som et av landets mest lovende og spennende band. Når støvet hadde lagt seg låste Pelbo seg inne i mørke kjellere og støvete øvingsrom for å lage det som har blitt til Days Of Transcendence. Debutplata imponerte mange, og kunne blitt retningsgivende for den neste. I stedet for å satse på det trygge, kjente og sikre dro Pelbo ytterst i havgapet, bosatte seg på en øy midt i stormen, frigjorde seg for alt som hadde vært og starta på nytt.

Days Of Transcendence er spilt inn i Ocean Sound Recordings, produsert og mikset av Stian Westerhus med Pelbo og mastret av Helge Sten. De prisvinnende CD og LP-omslagene kommer i et håndtegnet cover av Skurktur. LP-utgaven gis ut i et dobbel gatefold-cover og sporene er fordelt over to plater. Albumet er presset på 180 grams tung vinyl som spilles på 45 rpm.

Sjanger: **Rock**
Varenr: **RFAC 25LP** | Pris: **2 LP L** | Strekkode: **7041880839253** | Label: **Riot Factory**

DIGER
KVALITETSDISTRIBUSJON

Skada Vara - Et Apeliv

Skada Vara er et Tromsøbasert band som spiller en eksplosiv mix av ska, punk og reggae. Bandet er kjent for sin energiske og svært dansbare musikk, konserter med full trøkk og upåklagelig god stemning. Med sine syv fargerike medlemmer av svært forskjellig musikalsk bakgrunn, lanserer de sammen sin første EP, Et Apeliv. Bandet demonstrerer hvordan jamaikanske tradisjoner kan overføres til ramsalt poesi og hardtslående rytmer som kan få selv den mest fastfrossede til å røre på skanken. Budskapet om samhold, omtanke og livsglede i en verden hvor vi alle er skada vara gjennomsyrer et poetisk skeivt blikk: livet er hardt men å, så herlig! De har siden sin første konsert i Tromsø (under Midnightsun Splash 3 i 2009) kjørt på med flere konserter i hjembyen og i landsdelen for øvrig. Blant annet Karlsøyfestivalen 2010/2011 og fjorårets Frenders Festival.

Med sitt særegene preg, sin bunnsolide rytme seksjon, nordnorske tekster samt en suveren blåserekke, spiller de IshavSka slik du aldri har hørt før..

Sjanger: **Rock**
Varenr: **BAD 10** | Pris: **1 CD ES** | Strekkode: | Label: **Badlands**

Forhåndsordre fredag 08.06

Finn Kalvik - Sommersangeren

Sommersangeren Finn Kalvik med nytt album fredag 8. juni
- inkluderer ny singel sammen med Øystein Sunde og Lillebjørn Nilsen

Finn Kalvik forteller at ideen til dette albumet kom fra en eldre man som oppsøkte han etter en konsert i Kragerø for et par år siden: "Han stoppet meg på vei inn i garderoben og sa; "Finn, hvorfor samler du ikke alle sommersangene dine på én plate? Du er jo selveste sommersangeren, du"!" Bare noen dager senere bestemte han seg for å samle de mest kjente sommersangene sine på ett album, men det skulle ikke bare være gamle innspillinger. Halvparten av det nye albumet er helt nye innspillinger gjort det siste året i Oslo. Blant de syv helt nye innspillingene på albumet er "Feriebrev", en låt som kom ut kun som singel i 1974, og som fikk en heller dårlig behandling i studio den gang. Denne ville Finn gjøre på nytt og denne gangen har han fått sine gamle venner Øystein Sunde og Lillebjørn Nilsen med i studio for å gjør den sammen med han. Albumet har også en helt nyskrevet sommersang; "Sol inne, sol ute", som han har gjort sammen med Øystein Sunde. "Veronica" er Cornelis Vreeswijks kjente sang i ny norsk språkdrakt for første gang innspilt av Kalvik. De to turnerte sammen for en mannsalder siden. De syv andre sangene på albumet er sommerklassikere fra Kalvik de siste 12 årene. Blant disse er "Sommerøya" og "Livets lyse side" med fullt symfoniorkester, "Å være barn en sommerdag" med tekst av André Bjerke, "Den ene dagen" med tekst av Inger Hagerup og "Trøstevise", duetten sammen med Cajsa Stina Åkerström komponert av ABBAs Benny Andersson. Denne sommeren og høsten blir Finn Kalvik mye å se på konserter i Norge.

Foreløpig TV:
- "God morgen Norge", TV2, 5. juni
- "Allsang på grensen", TV2, 4. juli
- Egen Kalvik konsertshow i Oseberg Kulturhus, fredag 13. juli; "Én kveld i Tønsberg"

Sjanger: **Vise**
Varenr: **DACD 613 |** Pris: **1 CD JT |** Strekkode: **7090002716132 |** Label: **daWorks**

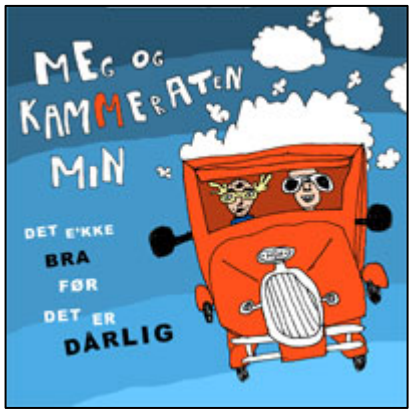

Meg og kammeraten min/HGH – Det e'kke bra før det er dårlig (cd & vinyl)

Brødrene Martin Hagfors og Håkon Gebhardt, tidligere kjent som artistene Martin Hagfors og Håkon Gebhardt, også tidligere kjent som HGH, legger framtida bak seg og platedebuterer som Meg og kammeraten min.

Brødrene forlater morsgården i Sørpedal, også kjent som Gården i Sørpedal, eller GIS, der bysten over morfaren, tidligere verdensmester i rottefanging, sperrer oppkjørselen. Ingenting er bra før det er dårlig for brødrene Hagfors/Gebhardt.

Begge ble kastet ut av musikalsk barnehage fordi de sang for høyt, og ut av mannskoret fordi de sang for lavt. Men sammen med dere kan de synge akkurat så høyt og lavt de vil, bare de ikke vekker ROTTEKONGEN!

Sjanger: **Barn**
CD Varenr: **ME 013CD |** Pris: **1 CD JT |** Strekkode: **7041888610137 |** Label: **ME**
LP Varenr: **ME 014LP |** Pris: **1 LP O |** Strekkode: **7041888610144 |** Label: **ME**

Musikkoperatørene er svært fornøyd med å distribuere den tyske kvalitetslabelen ACT i Norge fra 1. juni.

Det er mye oppmerksomhet rundt ACT i jazz- og øvrige kretser for tiden med fokus på grunnleggeren Siggi Loch og det faktum at labelen feirer 20 års jubileum i år.

ACT katalogen teller over 250 tilgjengelige titler med E.S.T., Victoria Tolstoy, Nils Landgren, Ulf Wakenius, Lars Danielsson og selvsagt Bugge Wesseltoft (100.000 solgte av It's snowing on my piano) som de kanskje mest kjente navnene for oss i Norden. I tillegg gir de ut i hovedsak europeiske jazzartister av meget høy kvalitet. Vedlagt ligger en CD sampler med høydepunkter fra ACTs 20 år. I tillegg en komplett katalog i hendig format og en katalog med fokus på coverkunst.

Den første utgivelsen hos oss blir en plate med norske folketoner/vuggeviser med Bugge Wesseltoft og Henning Kraggerud. Den skal slippes 22. juni og markeres under Risør festivalen uka etter. Platen slippes i august i resten av Europa.

Håper vi får til en solid markering i forkant av, frem mot og rundt utgivelsen av Last Spring med Henning og Bugge.

Vi minner om

Marie Klåpbakken - Framtida

"Solskinns pop, Uttrykksfullt, og med en kyndighet og klokskap som bidrar til å gi denne plata et sterkt skinn av oppriktighet." - Dagbladet

"En nydelig debut -Maries fele er like sentral som stemmen hennes – begge utstråler en inviterende glød som gjør «Framtida» til en oppsiktsvekkende bra debut." - VG

"Framtida er nå - Hun kan godt ha ei sikker framtid som folkemusiker, men «Framtida» er sterk nok til at hun bør klare seg godt som popartist også. Kanskje hun ikke trenger å stå i bakgrunnen lenger hvis «Hver gang vi møtes» kommer til sesong 3 eller 4 om noen år?" - Dagsavisen

"Inn i framtida -Marie Klåpbakken går inn i framtida med lyse utsikter. Det store publikummet som liker Vamp, Odd Nordstoga og Helene Bøksle, kan godt komme til å omfavne Klåpbakken også. Da vet vi hvordan det går" - FVN

"Framtida - Utgangspunktet er folkemusikk med en leken popvri av det fengende slaget. I det hele tatt en svært sympatisk debut med både særpreg og nerve." – Hamar Arbeiderblad

Varenr: **MTG 20178** | Pris: **1 CD JT** | Strekkode: **7056790990543**

Sigvart Dagsland - Villa Nordraak (cd & vinyl)

"Disse varierte sangene har personlighet, mens musikerne ikler dem gevanter som er en fryd for øret. Man fornemmer et smittende overskudd blant de involverte. Det er en frydefull, egenartet ledighet i denne musikken. En slags krysning av kontrollert spontanitet. Denne gang har sangeren låter som hans mektige stemme fortjener." - Aftenposten

CD digi Varenr: **FXCD 379** | Pris: **1 CD L** | Strekkode: **7029971123795**
CD jewl Varenr: **FXCD 3792** | Pris: **1 CD L** | Strekkode: **7029971123795**
LP Varenr: **FXLP 379** | Pris: **1 LP PX** | Strekkode: **7029971043796**

Farmers Market - Slav to the rythm

"Dette er hinsides ethvert terningkast. Et løpsk fyrverkeri. Gå ikke glipp av den." – Dagbladet

"Verdens beste lapskaus" - VG

"For en oppvisning i akrobatisk musikalitet!" - Romerikes Blad

"Årets genistrek." - Fædrelandsvennen

"Vårens fineste utgivelse!" - Haugesunds Avis

Aftenposten, Bergensavisen, Adressa, Dagsavisen, Telemarksavisa

Varenr: **DIVRECCD 021** | Pris: **1 CD IB** | Strekkode: **7041885202120**

Berserk Bastards - Sailing away

Tittelsporet "Sailing Away" er en hyllest til de som aldri kom tilbake etter den forrige Berserk seilingen. Denne sangen ble også fremført i minnestundene til de to norske som omkom. Berserk Bastards er; Fredrik Andreas Juell – vokal, Luis Landa-Schreitt - trommer/perk, Daniel Kjølsrud – bass/vokal, Bjørn Magne Hansen - akk gitar/vokal, Stein Bull-Hansen - el gitar/vokal, Kim A. Modalsli – trekkspill/piano/vokal, Bo Anders Holm – fele/vokal, Brage Rognlien – trombone/vokal Gjesteartister/kor; Michael Krohn (Raga Rockers), Bjørn Müller (Backstreet Girls), Petter Pogo (Jokke og Valentinerne), Bebe Risenfors (Tom Waits), Alex Rosen, Dr. Erik m.fler.

Varenr: **NRCD 00067** | Pris: **1 CD EX** | Strekkode: **5707235000670**

Lucky Lips - Mountain Dust

Lucky Lips er et roots-orientert akustisk band, bestående av fire gutter og ei frøken. Med unntak av perkusjon og ukulele ligger bandets instrumentering tett opp mot et tradisjonellt bluegrassband, dog trekker bandet inspirasjon fra flere andre musikalske sjangre hva låtskriving angår.

Varenr: **SNAXCD 0112** | Pris: **1 CD JT** | Strekkode: **7071750120143**

Diverse artister - Norge, mitt Norge

Åtte artister, anført av Valkyrien Allstars, Moddi og Solveig Slettahjell, har spavendt tekster og toner i den nasjonale sangskatten på ny CD som kommer ut 18.mai. Utgangspunktet er: Hva er ideen om Norge anno 2012?

Varenr: **FXCD 380** | Pris: **1 CD Q** | Strekkode: **7029971123801**

Fredrik William Olsen - Hver gang æ græv

Ved siden av sitt virke som låtskriver, gitarist og vokalist i Kråkesølv, har Fredrik William Olsen skrevet et titalls låter som nå får plass på hans første album som soloartist.

Med akustisk gitar og ettertenksomme og ærlige tekster som fundament, er det et langt mer nedstrippet uttrykk enn vi er vant til å høre fra Olsen. Albumet er spilt inn i Store Studio i Bodø, sammen med tekniker Hallstein Sandvin. Bandet består av Terje Berg, Ole-Thomas Kolberg og Bernt Dyrstad, i tillegg til Fredrik William Olsen selv.

Varenr: **BEYOND 20** | Pris: **1 CD EX** | Strekkode: **7090028180207**

Fire! With Oren Ambrachi – In The Mouth A Hand (cd & vinyl)

Denne gangen har den svenske supergruppen fått med seg selveste Oren Ambarchi, en av de mest spennende, kreative og profilerte gitaristene innen ny og grensesprengende musikk. Fire! er som vanlig Mats Gustafsson (The Thing) på sax, Fender Rhodes og elektronikk, Johan Berthling (Goran Kajfes) på bass og Andreas Werliin (Wildbirds & Peacedrums) på trommer. Sammen med Ambarchi fyrer de opp et heksebrygg av tung, hypnotisk psykedelia med røtter i både rock og jazz.

CD Varenr: **RCD 2130** | Pris: **1 CD** | Strekkode: **7033662021307**
LP Varenr: **RLP 3130** | Pris: **2 LP L** | Strekkode: **7033660031308**

Furze – Psych Minus Space Control (cd & vinyl)

Mens hopen av norges svartmetallgrupper har krøpet ut av sine mørke nittitallsgrotter og idag selger musikk og merch på globale solskinnsfestivaler, fortsetter Furze å krølle seg sammen i sitt rede i Utkantsnorge. Der pusser de på sin særegne blanding av metall, psykedelia og lyden av evigheten. Siden oppstarten i 1988 har Furze sluppet fire fullengdere som har forvirret og fascinert undergrunnen. Med hvert nye album har de stilt spørsmål ved fundamentet av metall gjennom lyd, originalitet og en omfattende egenutviklet Furzekosmologi.

CD Varenr: **FY 053CD** | Pris: **1 CD IB** | Strekkode: **7041889500390**
LP Varenr: **FY 053LP** | Pris: **1 LP N** | Strekkode: **7041889500406**

Tord Gustavsen Quartet - The Well

"Stille alvor, bevegende inderlighet(...)Folketone- elles gospelinspirerte melodier med stillferdig alvor og en kraft som dirrer mer enn den roper"– Dagbladet

"Det er noe befriende jordnært ved The Well, her er kun fire musikere som kjenner hverandres styrke og spiller opp til det beste i hver enkelt. Ingen ytre staffasje eller overflødige toner, kun en grunnleggende forståelse for det rendyrket vakre, inderlige og myke i uttrykket." - Aftenposten

Varenr: **278 5896** | Pris: **1 CD M** | Strekkode: **0602527858968**

Susanna - Wild Dog (cd & vinyl)

”Wild Dog er et høydepunkt i den norske platevåren, og setter seg elegant i toppen av Susanna Wallumrøds elskede albumkatalog.” - Dagens Næringsliv

Hamar Arbeiderblad, Side 2

VG, Dagbladet, Aftenposten, NRK Lydverket, Bergens Tidende, Dagsavisen, Adresseavisen, Bergensavisen, Gaffa, Romerikes Blad, Østlendingen, Sunnmørsposten, Studvest

CD Varenr: **RCD 2128** | Pris: **1 CD IB** | Strekkode: **7033662021284**

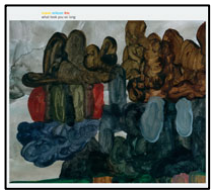

Espen Eriksen Trio – What Took You So Long (cd & vinyl)

”Eriksen selv framstår, i likhet med trioen, som distinkt, uforstyrrelig og varm i balladene; kontrollert, men likevel med temperatur og temperament i uptempo.” - Dagbladet

CD Varenr: **RCD 2129** | Pris: **1 CD LS** | Strekkode: **7033662021291**
LP Varenr: **RLP 3129** | Pris: **2 LP L** | Strekkode: **7033660031292**

The Humble Servants – Closer to the bone (cd & vinyl)

”Byr på perler”
– Dagsavisen

”Helt frigjort fra omstendighetene høres The Humble Servants ut som et flott, nytt band” - Romerikes Blad

CD Varenr: **GRCD 4387** | Pris: **1 CD IB** | Strekkode: **7033662043873**
LP Varenr: **GRLP 4401** | Pris: **1 LP P** | Strekkode: **7033661044017**

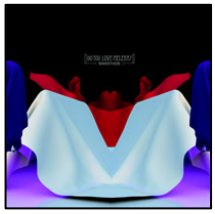

Do You Love Melena? - Marathon (cd & vinyl)

Musikken holder deg på konstant tå hev og skriker etter oppmerksomhet, men du blir til gjengjeld rikelig belønnet om du dekoder strukturene og henger med i svingene. Flere låter er like komplekse og utfordrende som et Zelda-spill som inkluderer omveier, snarveier og lumske bakhold. Vi snakker prog uten sverd, kappe og borg, men med popsensibilitet i refrengene og groove i bånn. I front ligger en vokal som på kreativt vis både er bindemiddel og leverer nakkehårsreisning, blafring i hockey'n og spasmisk digging. Det lefles med synther, klanger og ekko, og kombinert med spennet fra ambience til hektisk matterock, blir Marathon et evig utfordrende og unikt stykke moderne progressiv rock.

CD Varenr: **MLN 001CD** | Pris: **1 CD EX** | Strekkode: **7041889500345**
LP Varenr: **MLN 001LP** | Pris: **1 LP N** | Strekkode: **7041889500352**

Last Heat - Last Heat (cd & vinyl)

”Etter noen gode oppvarmingsrunder på vinylsingel, slipper Øystein Franzvåg & co plata som lett kan bli Årets Norske. Dette er norsk country/soul/ hippie rock av verdensklasse” - Klassekampen

”Stålkontroll. Last Heat lager musikk for dem som elsker Amerika slik det en gang var. På en måte er de et ekko fra det beste fra et kalifornisk 70-tall, som de synger på “One More Time”: “Something´s moving fast, feels like a cold wind from the past»” - Dagens Næringsliv

” «Last Heat» er gjennomført vellydende, steelgitarene griner under melankolske blåsere, gitararbeidet er utsøkt, og ender opp som solbrun, sandblåst countrysoul, midt mellom årgangs-Jackson Browne og den siste Ryan Adams-platen” - Dagbladet

”Instrumentalister i særklasse!” - Musikknyheter.no

”Sounden til Last Heat er i særklasse noe av det mest delikate som er gitt ut på plate i Norge i senere tid. Last Heat har laget et album som møter våren som et av de beste norske album så langt fra 2012” - nodealmusic.com

”et country-, rock- og roots-inspirert mesterverk som bare blir bedre og bedre for hver gang du spiller det. Og dette er debutalbumet!” - Østlendingen

”Dette er rock, av den sorten som både du, faren din og farfaren din kan digge til på biltur.” - nymusikkhverdag.blogg.no

CD Varenr: **JANSEN 016** | Pris: **1 CD EX** | Strekkode: **7041881381621**
LP Varenr: **JANSEN 017** | Pris: **1 LP P** | Strekkode: **7041881381713**

Jack Stillwater - Muddy river

”et lekkert utvalg låter som fortjener å bli hørt. Røttene er i countrymusikken, med en gitardrevet rockefot som stadig sparker i popdøra.” – Moss avis

”Med stødig forankring i americana leverer Jack Stillwater en stemningsfull og flott plate med en gjennomgående eim av Springsteen.” – Romerikes Blad

Varenr: **IERCD 112** | Pris: **1 CD IB** | Strekkode: **7041881821127**

Mount Washington - Mount Washington

”trioen skaper intimhygiensk sofadisco med behagelig singer/songwriter-vidd.” - VG

Nordlys, Bladet Tromsø, Spirit

Varenr: **BOR 008** | Pris: **1 CD IB** | Strekkode: **704188061008**

Diskord - Dystopics (cd & vinyl)

5/6 **"Du dras inn i et dystopisk univers fortalt og fremført med med overbevisende innlevelse"** - Natt og Dag

"Diskord drypper av genuinitet" - HeavyMetal.no

"Dette er så langt fra mainstream death metal som det er mulig å komme" - Scream Magazine

CD Varenr: **NPP011CD** | Pris: **1 CD IB** | Strekkode: **0609788751076**
LP Varenr: **NPP011LP** | Pris: **1 LP O** | Strekkode: **0609788751069**

Orango - Colonial Militia, vol 1 (cd & vinyl)

“Rockefoten min er blitt født på ny og jeg skal holde den i live kun ved hjelp av dette albumet.” - Mann

Orango er herskere av den smale vei. Ikke bare dyrker de albumformatet; i år leverer de til alt overmål et dobbelt-album.

CD Varenr: **DIVRECCD 022** | Pris: **1 CD IB** | Strekkode: **7041885202229**
LP Varenr: **DIVRECLP 022** | Pris: **1 LP O** | Strekkode: **7041885202212**

Death by Unga Bunga – The kids are up to no good (cd & vinyl)

”DBUB spiller en egenkomponert miks av garage, psykedelia, soul, surf og beatpop med røtter langt tilbake og framover til 20-tallet, og derfor føles det heller ikke utdatert. Tvert imot makter de å sette sin egen signatur på musikken.” – Dagbladet

”Dette bandet leverer låter som er så korte, så slående og så fengende med en slik guts at det er umulig å forbli upåvirket” – Fædrelandsvennen

”På «The Kids Are Up To No Good» faller brikkene på plass».”
– Fredrikstad Blad

9/10 – Musikknyheter.no | 9/10 PlanB | 8/10 NyMusikkHverDag

CD Varenr: **JANSEN 018** | Pris: **1 CD EX** | Strekkode: **7041881381829**
LP Varenr: **JANSEN 019** | Pris: **1 LP P** | Strekkode: **7041881381911**

Sigrid Moldestad – Himlen har sove bort mørkret

” I det ene øyeblikket er hun en ”singer&songwriter” som legger bud på årets låt, i det neste spiller hun en instrumental slått, for så å gå videre til suggerende og eksperimentelt folkemusikalsk landskap som vi knapt har hørt på denne siden av Cowboy Junkies” – Dagsavisen

”Moldestad har alt en musiker trenger, og fyller rommet kraftfullt med musikalske bilder og føleleser. Anbefales!” – Hamar Arbeiderblad

”Det er ikke å ta for hardt i å si at Moldestad er en av dei dyktigste låskriverne her til lands for tida-uansett sjanger” – Gudbrandsdølen

Varenr: **HCD 7267** | Pris: **1 CD IB** | Strekkode: **7033662072675**

The Samuel Jackson Five - The Samuel Jackson Five (cd & vinyl)

”De mer poporienterte tendensene her er likevel ekstremt spennende og gir utsikt til nye høyder for den alltid meget solide kvintetten.” - VG

CD Varenr: **DEN 130CD** | Pris: **1 CD IB** | Strekkode: **4024572532970**
LP Varenr: **DEN 130LP** | Pris: **1 LP P** | Strekkode: **4024572532963**

Motorpsycho and Ståle Storløkken – The Death Defying Unicorn (cd & vinyl)

”En kunstnerisk triumf. Minner om at rocken fortsatt kan være fantastisk.”
- Dagsavisen

”Motorpsychos skip er lastet med gull.”
- VG

”Sparer ikke på noe... umiddelbart suggererende”
- Dagbladet

CD Varenr: **RCD 2124** | Pris: **2 CD EX** | Strekkode: **7033662021246**
LP Varenr: **RLP 3124** | Pris: **2 LP L** | Strekkode: **7033660031247**

Number Seven Deli - Toxteth (cd & vinyl)

"Får det til å gå kaldt nedover ryggen. Fantastisk!"
– Hamar Arbeiderblad

"Tilbake til den syvende himme…Fortsatt er de blant de beste vi har"
- Dagsavisen

CD Varenr: **DELI 001** | Pris: **1 CD EX** | Strekkode: **7041884910019**
LP Varenr: **DELI 002** | Pris: **1 LP P** | Strekkode: **7041884910026**

Ørkenkjøtt - Ønskediktet

”Sterkt!”
- Fædrelandsvennen

”Imponerende på mange måter”
- Varden

CD Varenr: **NRCD 00057** | Pris: **1 CD LS** | Strekkode: **5707235000571**
LP Varenr: **NRLP 00063** | Pris: **1 LP PX** | Strekkode: **5707235000632**

Thea Hjelmeland - Oh, The Third.. (cd & vinyl)

”Levende, medrivende og særegen akustisk pop.”
– Aftenposten

”Nydelig!”
- VG

CD Varenr: **OF 027** | Pris: **1 CD K** | Strekkode: **7090015630272**
LP Varenr: **OF 027LP** | Pris: **1 LP O** | Strekkode: **7090015630654**

Kjetil Husebø - Contradictions

”«Contradictions» er hans første soloalbum i eige namn, og reine pianoimprovisasjonar pregar albumet mest. Då plasserer han seg også blant ein veksande skare solopianistar, før han på tittelsporet «Contradictions» tek flygelet med seginn i sitt elektroniske univers,og dermed oppfyller det tittelen lovar.” - Dagsavisen

Varenr: **OSP 002** | Pris: **1 CD K** | Strekkode: **7041880560225**

Kommende utgivelser

release_dato	bestnr	artist	albumtittel		label
08-jun-12	4764193	Goebbels,Heiner	Stifters dinge	CD	ECM New Series
08-jun-12	ACD5067	Hagen,Gura Kleven/Sara Chen/M.Ålien m.fl	by nine - for nine	CD	Aurora
08-jun-12	BE212	Båsmokoret	Skjømmingsmesse & Caritas (Bodvar Moe)	CD	Bergland Production
08-jun-12	BIO5LP	Biosphere	Substrata (VINYL)	LP	Biophon Records
08-jun-12	BIO6LP	Biosphere	N-Plants (VINYL)	LP	Biophon Records
08-jun-12	EM67	Yahya,Recep	The East meets the West	CD	Etnisk Musikklubb
08-jun-12	EM97	Tritulen	Tritulen	CD	Etnisk Musikklubb
08-jun-12	HIA039	Mossworks	Zelter Strasse	SINGEL	How is Annie
08-jun-12	JANSEN020	Wind	Sleep (10" VINYL)	LP	Jansen Plateproduksjon
08-jun-12	KBLCD0212	Drømmere & Drankere	Båten blir til mens du ror	CD	KBL Music
08-jun-12	KBLLP0212	Drømmere & Drankere	Båten blir til mens du ror (VINYL)	LP	KBL Music
08-jun-12	MEAU0056LP	Now we've got members	Teleologies	LP	Metronomicon Audio
08-jun-12	MERE007	Krunglevicius,Ignas	Confessions	DVD	Mere Records
08-jun-12	MERE008	Samkopf,Kjell	Burragorangian Stones (79 min, 2003)	CD	Mere Records
08-jun-12	NGMF117	Gardemusikken	Celebration	CD	NGMF
08-jun-12	PLINGKONG002	Myhr,Eirik	Lille frø (Lilliseed)	DIG	Pling Kong Recordings
08-jun-12	POP60	Div art	Tweest and Shout 1991-2011	LP	Perfect Pop Records
08-jun-12	STI05LP	Kuhmunen,Lars-Ánte	Somás muittut (VINYL)	LP	Stierdna
08-jun-12	TERMOCD010	Rhys Marsh and the Autumn Ghost	Blue Hour,The	CD	Termo Records
08-jun-12	VEST04	Agent Cooper	Running	DIG	Vestkyst Records
08-jun-12	DIVRECLP021	Farmers Market	Slav to the rythm (VINYL)	LP	Division Records
08-jun-12	DACD613	Kalvik,Finn	Sommersangeren	CD	daWorks
08-jun-12	ME013CD	Meg og kammeraten min/HGH	Det e'kke bra før det er dårlig	CD	ME
08-jun-12	ME014LP	Meg og kammeraten min/HGH	Det e'kke bra før det er dårlig (VINYL)	LP	ME
15-jun-12	2755178	Garbarek,Jan	Dansere (Stenson,Danielsson,Christe…	CD	ECM
15-jun-12	2794566	Rypdal,Terje	Odyssey - In Studio & In Concert	CD	ECM
15-jun-12	RFAC34	Hex,The	Bringing guns to a knifefight	LP	Riot Factory
15-jun-12	SOUL033	Violet Dream	Distant Voices, Lonesome Clouds	LP	Sellout! Music
22-jun-12	ACT95262	Wesseltoft,Bugge/Henning Kraggerud	Last spring	CD	ACT
22-jun-12	MEAU0057LP	Koppen	Good Kopp Bad Kopp	LP	Metronomicon Audio
22-jun-12	RFAC38	Snøskred	We are	SINGEL	Riot Factory
29-jun-12	ACD5061	Ugelvik,Ellen	Serynade	CD	Aurora
29-jun-12	SFR001CD	All Included	Reincarnation of a Free Bird	CD	Stone Floor Records
29-jun-12	SFR001LP	All Included	Reincarnation of a Free Bird (VINYL)	LP	Stone Floor Records
06-jul-12	ACT60152	Div art	The Act Jubilee Concert	CD	ACT
06-jul-12	ACT95292	Bolla,Gabór	Find Your Way	CD	ACT
06-jul-12	ACT96702	Schriefl,Matthias	Six, Alps & Jazz	CD	ACT
06-jul-12	EDVIN0011	Larkin Poe	Thick as Thieves (special ed.incl DVD)	CD	Edvins Records
03-aug-12	GRCD4329	Div art	På en grønnmalt benk i Rio (Otto Nielsen	CD	Grappa
24-aug-12	COD012	Grinding Fortune	Inconsideracy	CD	Codfather Records
31-aug-12	3DB015	Stene,Håkon	Bone Alphabet	CD	+3dB
31-aug-12	3DB016	Stene,Håkon	Etude begone Badum	CD	+3dB
31-aug-12	3DB017	Olsen,Morten	TBA	CD	+3dB
31-aug-12	DACD591	Sørensen,Per Øystein	Master of Imperfection	CD	daWorks
31-aug-12	GRCD4388	Kampestuen,Tove	Nederlag	CD	Grappa
31-aug-12	JANSEN021	Shit City	Welcome to	CD	Jansen Plateproduksjon
31-aug-12	JANSEN022	Shit City	Welcome to (VINYL)	LP	Jansen Plateproduksjon
07-sep-12	PSC1284	Swedish Chamber Orchestra	Compl Orch works of Beethoven, vol 11	CD	Simax Classics
29-okt-12	ACT99009	E.S.T. - Esbjörn Svensson Trio	Live in Stockholm	DVD	ACT

Musikkoperatørene AS				
Håkon Gjesvik	**Daglig leder**	**Tel: 23 31 01 21**	**Mob: 900 823 03**	**hg@musikkoperatorene.no**
Erik Jansen	**Selger**	**Tel: 23 31 01 24**	**Mob: 988 117 11**	**ej@musikkoperatorene.no**
Tomas Linnes	**Selger/Eksport**	**Tel: 23 31 01 25**	**Mob: 970 972 09**	**tl@musikkoperatorene.no**
Øyvind Sauarlia	**Selger**	**Tel: 23 31 01 27**	**Mob: 482 854 10**	**os@musikkoperatorene.no**