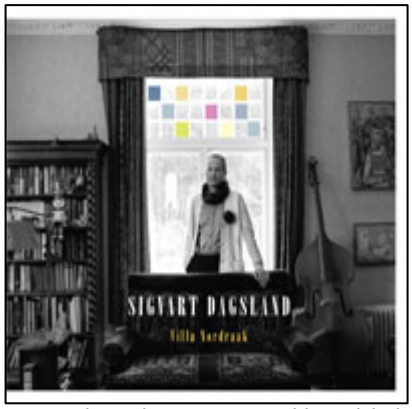

Sigvart Dagsland - Villa Nordraak (cd & vinyl)

Noen ganger er det fint å dra tilbake - for å gjøre noe helt nytt.

For 30 år siden besøkte Sigvart Dagsland for første gang Villa Nordraak og kom i kontakt med Kirkelig Kulturverksted. I år vender han tilbake til åstedet med 13 helt nye sanger og et 8 manns orkester.

En uke i begynnelsen av januar slapp Sigvart Dagsland sitt "Bryllups- og begravelsesorkester" løs på de nye sangene i den gamle villaen hvor KKV holdt til fra 1978 til 2000, og resultatet er noe man best kan beskrive som en form for organisk frodighet. Alle arrangementene er improvisert fram og nesten alle toner man hører på platen er innspilt samtidig. Et patinert Bechstein konsertflygel fra 1893 er møblementets midtpunkt, i blant traktert av Dagsland selv, iblant av hans tangentmedhjelper Torjus Vierli. De øvrige musikerne i Bryllups- og Begravelsesorkesteret er Mathias Eick (trompet og vibrafon), Sigmund Groven (munnspill), Geir Sundstøl (gitarer og lap steel), Julian Berntsen (fiolin og mandolin), Ingelin Reigstad Nordheim (akustisk gitar), Hildegunn Garnes Reigstad (klokkespill, marxophon, autoharpe, perkusjon), Bjørn Holm (kontrabass) og Arnfinn Bergrabb (trommer).

Tekster og melodier er for det meste signert Dagsland, oftest i et ord-samarbeid med Mike McGurk. Det hele begynner og slutter med vals, og mellom de to feiende låtene er vi vitne til et spenn i smaksregister fra bittert og beskt til sødmefylt og salt. Som alltid på en Dagsland-innspilling er det noen mektige ballader involvert, der Sigvarts store stemme får utfolde seg uhemmet. Men beskrivelsen av et ganske frodig persongalleri i tekstene levner plass for så vel det lekne og svingende som det humoristiske og underfundige. Uten å si for mye om innholdet kan vi røpe at ekteparet Karoline Krüger/Sigvart Dagsland har begått en av norsk pop-histories vakreste sanger om skilsmisse og brudd til en tekst av André Bjerke. Karoline deltar ikke som utøver denne gangen, men melodien har de to skrevet sammen. Innspillingen er produsert av Villa Nordraaks husvert, Erik Hillestad.

Sjanger: **Pop**
CD digi Varenr: **FXCD 379 |** Pris: **1 CD L |** Strekkode: **7029971123795 |** Label: **Kirkelig Kulturverksted**
CD jewl Varenr: **FXCD 3792 |** Pris: **1 CD L |** Strekkode: **7029971123795 |** Label: **Kirkelig Kulturverksted**
LP Varenr: **FXLP 379 |** Pris: **1 LP PX |** Strekkode: **7029971043796 |** Label: **Kirkelig Kulturverksted**

Elisabeth Yndestad - Polymorph (cd & vinyl)

Elisabeth Yndestad (f. 1980 i Bergen) har jobbet med musikk og tekst hele livet. 30. mars 2012 slipper hun sin første langspiller Polymorph, som utgis på vinly, cd og digitalt. Yndestad følger med dette opp debut-EPen Elisabeth Yndestad, som utkom i 2006. Singelen «Happy Twist» oppnådde internasjonal popularitet da den ble brukt i den amerikanske TV-serien One Tree Hill. Den ble også brukt den tyske filmen «Im winter ein jahr» skrevet og regissert av den Oscar-vinnende filmskaperen Caroline Link.

I tiden etter EP-slippet turnerte Yndestad i Norge og London. I London inngikk hun et samarbeid, og spilte en mini turné med artisten Ed Laurie (UK), og bidro med vokal på albumet hans Small Boat Big Sea. Anmeldelser av EPen sammenlignet Yndestad med artister som Joni Mitchell, Sandy Danny og Emmylou Harris – treffende referanser, men Yndestad spiller likevel på et større register enn den gjengse singer-songwriter. Yndestad tilnærmer seg ofte musikk gjennom tekst – som en slags kvinnelig Ryan Adams synger hun oss inn mot tilværelsens mørkere sider. I hennes tekstunivers blandes poetisk varsomhet og konkret realisme.

På den nye platen Polymorph spiller Elisabeth Yndestad selv alle instrumenter foruten kontrabass/bass. Yndestad har selv produsert platen, kun i samarbeid med David Bertolini, som tidligere har produsert band og artister som Kings of Convinience og Erlend Ropdal. Polymorph er spilt inn helt uten preproduksjon, og slik har deler av de 11 sporene på platen endt opp som improviserte partier. William Hut bidrar med vokal på sporet «Scattered stones». Lydbildet er nedstrippet, og Yndestads karakteristiske vokal står igjen som hovedinstrument. Arven fra artister som Kate Bush og Tori Amos er tydelig, men samtidig bærer Yndestads låter umiskjennelig preg av tilhørlighet til folk-sjangeren. Platen gies ut på plateselskapet Rec 90, som tidligere har gitt ut album med artister som Magnet, William Hut, The Aller Værste, Low Frequency in Stereo og Poor Rich Ones.

Sjanger: **Vise**
CD Varenr: **RID 073 |** Pris: **1 CD |** Strekkode: **7047136660732 |** Label: **Rec 90**
LP Varenr: **SAS 012 |** Pris: **1 LP P |** Strekkode: **|** Label: **Rec 90**

Diverse artister - Nordic Women

I samarbeid med Grappa Musikkforlag gir Deeyah ut samlealbumet Nordic Woman, med kvinnelige artister innen tradisjonelle musikkformer fra Danmark, Finland, Island, Norge, Sverige og Færøyene. Nordic Woman er den første utgivelsen i Woman Album Series, en serie musikkutgivelser med tradisjonelle kvinnelige sangere fra ulike deler av verden.

Utgivelsene har som mål å øke bevisstheten om kvinners situasjon i verden i dag, både gjennom musikken og gjennom utfyllende tekster i albumcoverne. Med albumet Nordic Woman er fokuset rettet mot kvinners rettigheter og utfordringer i de nordiske regionene. Artistene som bidrar på platen er Lena Willemark, Mari Boine, Annbjørg Lien, Bára Grímsdóttir, Tuva Livsdatter Syvertsen, Suden Aika, Valravn, Unni Løvlid, Kirsten Bråten Berg, Adjágas, Ragga Gröndal, Phønix, MeNaiset, Garmarna, Heiða Árnadóttir, SUO, Ranarim and Tone Hulbækmo.

Sjanger: **Folkemusikk**
Varenr: **HCD 7268 |** Pris: **1 CD |** Strekkode: **7033662072682 |** Label: **Heilo**

Annjo K. Greenall - Eg vandrar langs kaiane

På dette debutalbumet blir lytteren tatt med på en betagende vandring gjennom Billie Holidays uforglemmelige repertoir, gjendiktet til nynorsk av språkprofessor og jazzvokalist Annjo K. Greenall. Med seg på plata har hun et stjernelag av norske jazzmusikere: Vigleik Storaas på piano, Bjørn Alterhaug på kontrabass, Ernst Wiggo Sandbakk på trommer, og Kåre Kolve på saxofon. På hvert sitt unike vis puster disse eminente musikerne nytt liv inn i vakre klassikere som Don't explain (Ikkje sei eit ord), Fine and mellow (God som gull), Lover man (Kjæraste), med flere.

Publikum som har opplevd sangene og ensemblet live fester seg gjerne ved den emosjonelle kraften som ligger i bruken av et transparent språk – deres eget: 'Det blir nesten et slags sjokk å høre disse sangene på norsk'. Relatert til dette gir de også gjerne uttrykk for opplevelser av nyanser i tekstene: 'De nynorske tekstene klarte å formidle en balanse mellom det såre og det sensuelle som virkelig passet til musikken'

De utvalgte kjærlighetstekstene maner fram dypfølte, universelle tema som forelskelse og fryd, svik og sorg. I den vokale framføringen utforsker og sprenger Greenall grensene for det 'Billie Holidayske' gjennom å låne klassiske fraseringer, så vel som å 'oversette' disse inn i sin egen, distinkte stemmebruk. Slik gis låtene en ny aktualitet, en ny, unik eksistens, i en ny tid.

Sjanger: **Jazz**
Varenr: **OF 031 |** Pris: **1 CD JT |** Strekkode: **7090015630319 |** Label: **Øra Fonogram**

Bjørn-Peder - No.4 Få me heim

Bjørn-Peders musikk er litt av mye - blues, country, viser, folkrock. Han er en musikalsk alteter som selv kaller musikken sin Kystrock. Den er variert som kysten selv - med en himmel som ikke alltid er blå over høye fjell, bratte stup, glinsende hav og bunnløse dyp - fra det rå til det sarte, fra Lofotfisket til asfaltjungelen.

Bjørn-Peder vokste opp på stedet som ifølge GramArt og VG produserer flest musikere per innbygger. Vi snakker da om nabokommunene Brønnøy og Sømna på Sør-Helgeland, helt sør i Nordland. Tross et langt liv i Oslo har Brønnøyværingen beholdt sin hjemlige identitet og dialekt. Han har bak seg tre kritikerroste soloutgivelser.

No. 4 med undertittelen Få me heim er innspilt i Nashville. I en intens arbeidsperiode spilte Bjørn-Peder og hans søster Anne Kristin inn hele 29 låter i tre forskjellige studioer, med hjelp fra håndplukkede musikere i verdensklasse pluss slektning, co-produsent og korist Bertil Bertelsen fra Publiners. Dette har satt sitt preg på platene de utgir på samme dato. Sentralt på No. 4 står tittelsporet og balladen "Få me heim" med setningen let meg blandes og forduft / te vatn jord og luft / når dæ e tie.

Bjørn-Peder har vært soloartist siden 2002. Før det var han en mye brukt sologitarist og spilte i utallige band. Fra 2003 har han utgitt tre kritikerroste utgivelser samt en EP i eget navn og turnert Norge rundt med eget band og alene med sine akustiske gitarer. I mai kommer album No. 4 – Få me heim.

Sjanger: **Americana**
Varenr: **NO2B6CD 1201 |** Pris: **1 CD JT |** Strekkode: **7029660102278 |** Label: **Istind Records**

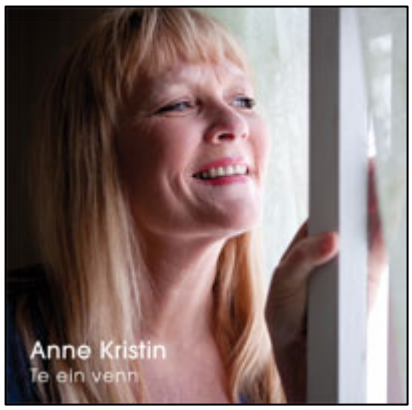

Anne Kristin - Te ein venn

Te Ein Venn er det tredje albumet fra Brønnøysundartisten Anne Kristin Sagmo. Anne Kristin leverer her en utgivelse med egne nord-norske viser som hyller heimplassen. Tekstene gjenspeiler kjærligheten til hjemstedet, til folket som bor der – til det nære og kjære. Selv om Anne Kristin har bodd i Bardu i mange år, er hjertet alltid i Brønnøysund – i Himmelblålandet. Anne Kristin startet å skrive nord-norske viser allerede på åttitallet, men disse ble lagt bort til fordel for egenkomponerte countrylåter. «I've got dreams» kom i 1993 og «Wild mountain callin'» i 2002.

Tekstene er viktig for Anne Kristin, og for henne er det viktig å formidle det nære og kjære. Te ein venn er innspilt i Nashville med artistbroren Bjørn-Peder Johansen og Bertil Bertelsen fra Publiners som produsenter.

Sjanger: **Vise**
Varenr: **AKIRCD 001 |** Pris: **1 CD JT |** Strekkode: **7041880990268 |** Label: **Istind Records**

Ørjan Matres - Inside Out

Ørjan Matres debut-album!

Ørjan Matre er blant de fremste i en ny og spennende generasjonen norske komponister. Inside Out er en imponerende debututgivelse, et musikalsk dobbeltportrett av komponisten Ørjan Matre og klarinettisten Rolf Borch. Bergen Filharmoniske Orkester fullender med sitt bidrag et betagende album med fire musikkverk som alle er innfallsporter til hverandre.

Dette er Matres første albumutgivelse som komponist, og vi hører en kunstner med en helt egenartet sans for klangbehandling i alt han gjør - fra solostykker, kammermusikk og til fullt symfoniorkester. Så er da også alle verkene på platen fremført av musikerne de ble skrevet for, med den utsøkte klarinettisten Rolf Borch i spissen.

Sjanger: **Samtidsmusikk**
Varenr: **ACD 5065 |** Pris: **1 CD |** Strekkode: **7044581350652 |** Label: **Aurora**

Forhåndsordre 11.05

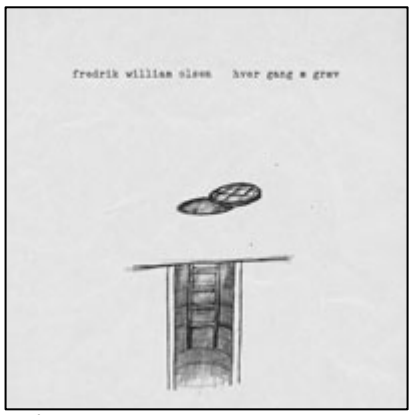

Fredrik William Olsen - Hver gang æ græv

Ved siden av sitt virke som låtskriver, gitarist og vokalist i Kråkesølv, har Fredrik William Olsen skrevet et titalls låter som nå får plass på hans første album som soloartist. Solodebuten, Hver gang æ græv, er ute fysisk og digitalt 11. mai gjennom Beyond Records.

Med akustisk gitar og ettertenksomme og ærlige tekster som fundament, er det et langt mer nedstrippet uttrykk enn vi er vant til å høre fra Olsen. Albumet er spilt inn i Store Studio i Bodø, sammen med tekniker Hallstein Sandvin. Bandet består av Terje Berg, Ole-Thomas Kolberg og Bernt Dyrstad, i tillegg til Fredrik William Olsen selv.

Fredrik William Olsen er en artist fra Bodø - mest kjent som låtskriver, gitarist og vokalist i bandet Kråkesølv. Sammen med Kråkesølv har han turnert land og strand, samt utgitt albumene Trådnøsting (2009) og Bomtur til jorda (2010). Olsen har skrevet singlene «Privat regn» og «Lærebok/Hodepute». Nå debuterer Fredrik William Olsen som soloartist, med albumet Hver gang æ græv. Senere i 2012 utkommer også Kråkesølvs tredje album.

Sjanger: **Indiepop**
Varenr: **BEYOND 20 |** Pris: **1 CD EX |** Strekkode: **7090028180207 |** Label: **Beyond Records**

Fire! With Oren Ambrachi – In The Mouth A Hand (cd & vinyl)

Denne gangen har den svenske supergruppen fått med seg selveste Oren Ambarchi, en av de mest spennende, kreative og profilerte gitaristene innen ny og grensesprengende musikk. Fire! er som vanlig Mats Gustafsson (The Thing) på sax, Fender Rhodes og elektronikk, Johan Berthling (Goran Kajfes) på bass og Andreas Werliin (Wildbirds & Peacedrums) på trommer. Sammen med Ambarchi fyrer de opp et heksebrygg av tung, hypnotisk psykedelia med røtter i både rock og jazz.

Den doble vinyl-utgave har et eksklusivt 23 minutter langt spor.

Sjanger: **Jazz/rock/psych**
CD Varenr: **RCD 2130 |** Pris: **1 CD |** Strekkode: **7033662021307 |** Label: **Rune Grammofon**
LP Varenr: **RLP 3130 |** Pris: **2 LP L |** Strekkode: **7033660031308 |** Label: **Rune Grammofon**

Muntre Musikanter – Karius & Baktus møter dyrene i Afrika

Forsvarets Musikk - Egner 100 År

I forbindelse med Thorbjørn Egner-jubileet har Forsvarets Musikkorps Nord-Norge spilt inn plate med noen av Egners mest kjente og kjære visesanger, bl. a. Den Uheldige Mannen, Amandus Dukkemann, Kardemommesangen, Røvervisa, Pepperkakebakesangen, Papegøye fra Amerika, Kaptein Sortebill m. fl. Sangene skal også framføres i en familieforestilling samt flere skolekonserter i samarbeid med Rikskonsertene høsten 2012. Forestillingen tar utgangspunkt i K & B, som seiler rundt i Egners underfundige verden etter å ha blitt skylt ut i havet på en flåte. De kommer seg til Kardemomme by, Hakkebakkeskogen og helt til Dyrene i Afrika.

Gjennom Forsvarets musikkorps har 14 av Egners klassiske sanger fått sitt helt særegne uttrykk – samtidig som Egners ånd holdes godt i hevd. Resultatet har blitt lekent og fint. Her er Egner i profesjonelt korpsformat, krydret med Berliner-kabarét, nordafrikanske klanger og balkanske rytmer. En innspilling som virkelig får fram Egners fascinasjon for det flerkulturelle. Blant artistene på platen finner vi bl.a. etablerte vokalister som Tonje Unstad (Spellemannprisen i 2011 i klassen barneplate) og kommende barne- og ungdomstalenter som Lisa Winsjansen Restad (finalist i MGPjr i 2009) og Nikoline Spjelkavik m.fl.

Sjanger: **Barn**
Varenr: **611 54 |** Pris: **1 CD JT |** Strekkode: **7023063611542 |** Label: **Barneselskapet**

Vi minner om

Farmers Market - Slav to the rythm

"Dette er hinsides ethvert terningkast. Et løpsk fyrverkeri. Gå ikke glipp av den." – Dagbladet

"Verdens beste lapskaus" - VG

"For en oppvisning i akrobatisk musikalitet!" - Romerikes Blad

"Årets genistrek." - Fædrelandsvennen

"Vårens fineste utgivelse!" - Haugesunds Avis

Aftenposten, Bergensavisen, Adressa, Dagsavisen, Telemarksavisa

Varenr: **DIVRECCD 021 |** Pris: **1 CD IB |** Strekkode: **7041885202120**

Tord Gustavsen Quartet - The Well

"Stille alvor, bevegende inderlighet(...)Folketone- elles gospelinspirerte melodier med stillferdig alvor og en kraft som dirrer mer enn den roper"– Dagbladet

"Det er noe befriende jordnært ved The Well, her er kun fire musikere som kjenner hverandres styrke og spiller opp til det beste i hver enkelt. Ingen ytre staffasje eller overflødige toner, kun en grunnleggende forståelse for det rendyrket vakre, inderlige og myke i uttrykket." - Aftenposten

"Gustavsen har en uendelig kilde av vakre toner å øse av – og med Brunborg på plass, blir klangrikdommen enda større enn før." – Adresseavisen

Varenr: **278 5896 |** Pris: **1 CD M |** Strekkode: **0602527858968**

Susanna - Wild Dog (cd & vinyl)

"Wild Dog er et høydepunkt i den norske platevåren, og setter seg elegant i toppen av Susanna Wallumrøds elskede albumkatalog." - Dagens Næringsliv

Hamar Arbeiderblad, Side 2

VG, Dagbladet, Aftenposten, NRK Lydverket, Bergens Tidende, Dagsavisen, Adresseavisen, Bergensavisen, Gaffa, Romerikes Blad, Østlendingen, Sunnmørsposten, Studvest

CD Varenr: **RCD 2128 |** Pris: **1 CD IB |** Strekkode: **7033662021284**

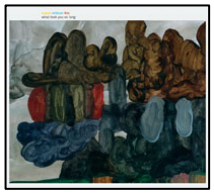

Espen Eriksen Trio – What Took You So Long (cd & vinyl)

"Eriksen selv framstår, i likhet med trioen, som distinkt, uforstyrrelig og varm i balladene; kontrollert, men likevel med temperatur og temperament i uptempo." - Dagbladet

CD Varenr: **RCD 2129 |** Pris: **1 CD LS |** Strekkode: **7033662021291**
LP Varenr: **RLP 3129 |** Pris: **2 LP L |** Strekkode: **7033660031292**

The Humble Servants – Closer to the bone (cd & vinyl)

"Byr på perler"
– Dagsavisen

"Helt frigjort fra omstendighetene høres The Humble Servants ut som et flott, nytt band" - Romerikes Blad

CD Varenr: **GRCD 4387 |** Pris: **1 CD IB |** Strekkode: **7033662043873**
LP Varenr: **GRLP 4401 |** Pris: **1 LP P |** Strekkode: **7033661044017**

Last Heat - Last Heat (cd & vinyl)

Albumet består av 8 sterke egenskrevne låter og musikken til Last Heat er en blanding av country, rock og soul med flotte harmonier og spennende arrangement. Det er lett å tenke på band som The Band, Grateful Dead, Steely Dan, Fleetwood Mac og Jackson Browne når man hører på Last Heat.

"Resultatet er et country-, rock- og roots-inspirert mesterverk som bare blir bedre og bedre for hver gang du spiller det. Og dette er debutalbumet!" – Østlendingen

CD Varenr: **JANSEN 016 |** Pris: **1 CD EX |** Strekkode: **7041881381621**
LP Varenr: **JANSEN 017 |** Pris: **1 LP P |** Strekkode: **7041881381713**

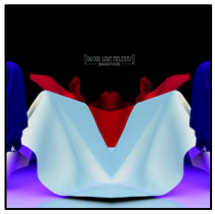

Do You Love Melena? - Marathon (cd & vinyl)

Musikken holder deg på konstant tå hev og skriker etter oppmerksomhet, men du blir til gjengjeld rikelig belønnet om du dekoder strukturene og henger med i svingene. Flere låter er like komplekse og utfordrende som et Zelda-spill som inkluderer omveier, snarveier og lumske bakhold. Vi snakker prog uten sverd, kappe og borg, men med popsensibilitet i refrengene og groove i bånn. I front ligger en vokal som på kreativt vis både er bindemiddel og leverer nakkehårsreisning, blafring i hockey'n og spasmisk digging. Det lefles med synther, klanger og ekko, og kombinert med spennet fra ambience til hektisk matterock, blir Marathon et evig utfordrende og unikt stykke moderne progressiv rock.

CD Varenr: **MLN 001CD |** Pris: **1 CD EX |** Strekkode: **7041889500345**
LP Varenr: **MLN 001LP |** Pris: **1 LP N |** Strekkode: **7041889500352**

Jack Stillwater - Muddy river

"et lekkert utvalg låter som fortjener å bli hørt. Røttene er i countrymusikken, med en gitardrevet rockefot som stadig sparker i popdøra." – Moss avis

"Med stødig forankring i americana leverer Jack Stillwater en stemningsfull og flott plate med en gjennomgående eim av Springsteen." – Romerikes Blad

Varenr: **IERCD 112 |** Pris: **1 CD IB |** Strekkode: **7041881821127**

Mount Washington - Mount Washington

"trioen skaper intimhygiensk sofadisco med behagelig singer/songwriter-vidd." - VG

Nordlys, Bladet Tromsø, Spirit

Varenr: **BOR 008 |** Pris: **1 CD IB |** Strekkode: **704188061008**

Diskord - Dystopics (cd & vinyl)

5/6 **"Du dras inn i et dystopisk univers fortalt og fremført med med overbevisende innlevelse"** - Natt og Dag

"Diskord drypper av genuinitet" - HeavyMetal.no

"Dette er så langt fra mainstream death metal som det er mulig å komme" - Scream Magazine

CD Varenr: **NPP011CD | Pris: 1 CD IB |** Strekkode: **0609788751076**
LP Varenr: **NPP011LP | Pris: 1 LP O |** Strekkode: **0609788751069**

Death by Unga Bunga – The kids are up to no good (cd & vinyl)

"DBUB spiller en egenkomponert miks av garage, psykedelia, soul, surf og beatpop med røtter langt tilbake og framover til 20-tallet, og derfor føles det heller ikke utdatert. Tvert imot makter de å sette sin egen signatur på musikken." – Dagbladet

"Dette bandet leverer låter som er så korte, så slående og så fengende med en slik guts at det er umulig å forbli upåvirket" – Fædrelandsvennen

"På «The Kids Are Up To No Good» faller brikkene på plass»."
– Fredrikstad Blad

9/10 – Musikknyheter.no | 9/10 PlanB | 8/10 NyMusikkHverDag

CD Varenr: **JANSEN 018 | Pris: 1 CD EX |** Strekkode: **7041881381829**
LP Varenr: **JANSEN 019 | Pris: 1 LP P |** Strekkode: **7041881381911**

Orango - Colonial Militia, vol 1 (cd & vinyl)

"Rockefoten min er blitt født på ny og jeg skal holde den i live kun ved hjelp av dette albumet." - Mann

Orango er herskere av den smale vei. Ikke bare dyrker de albumformatet; i år leverer de til alt overmål et dobbelt-album.

CD Varenr: **DIVRECCD 022 | Pris: 1 CD IB |** Strekkode: **7041885202229**
LP Varenr: **DIVRECLP 022 | Pris: 1 LP O |** Strekkode: **7041885202212**

Sigrid Moldestad – Himlen har sove bort mørkret

" I det ene øyeblikket er hun en "singer&songwriter" som legger bud på årets låt, i det neste spiller hun en instrumental slått, for så å gå videre til suggerende og eksperimentelt folkemusikalsk landskap som vi knapt har hørt på denne siden av Cowboy Junkies" – Dagsavisen

"Moldestad har alt en musiker trenger, og fyller rommet kraftfullt med musikalske bilder og føleleser. Anbefales!" – Hamar Arbeiderblad

"Det er ikke å ta for hardt i å si at Moldestad er en av dei dyktigste låskriverne her til lands for tida-uansett sjanger" – Gudbrandsdølen

Varenr: **HCD 7267 | Pris: 1 CD IB |** Strekkode: **7033662072675**

The Samuel Jackson Five - The Samuel Jackson Five (cd & vinyl)

"De mer poporienterte tendensene her er likevel ekstremt spennende og gir utsikt til nye høyder for den alltid meget solide kvintetten." - VG

CD Varenr: **DEN 130CD | Pris: 1 CD IB |** Strekkode: **4024572532970**
LP Varenr: **DEN 130LP | Pris: 1 LP P |** Strekkode: **4024572532963**

Motorpsycho and Ståle Storløkken – The Death Defying Unicorn (cd & vinyl)

"En kunstnerisk triumf. Minner om at rocken fortsatt kan være fantastisk."
- Dagsavisen

"Motorpsychos skip er lastet med gull."
- VG

"Sparer ikke på noe... umiddelbart suggererende"
- Dagbladet

CD Varenr: **RCD 2124 | Pris: 2 CD EX |** Strekkode: **7033662021246**
LP Varenr: **RLP 3124 | Pris: 2 LP L |** Strekkode: **7033660031247**

Number Seven Deli - Toxteth (cd & vinyl)

"Får det til å gå kaldt nedover ryggen. Fantastisk!"
– Hamar Arbeiderblad

"Tilbake til den syvende himme…Fortsatt er de blant de beste vi har"
- Dagsavisen

"De ettertenksomme og litt vemodige tekstene om lengsel, tapt kjærlighet, men også sannhetssøken og håp om en ny start, passer musikken som hånd i hanske" – Vårt Land

CD Varenr: **DELI 001 |** Pris: **1 CD EX |** Strekkode: **7041884910019**
LP Varenr: **DELI 002 |** Pris: **1 LP P |** Strekkode: **7041884910026**

Highasakite - All that floats will rain

"Ingen låt på dette albumet er overflødig eller ufullendt, det hele er mesterlig prestert. Dette, mine damer og herrer, er popmusikk." - Dagbladet

"Highasakite tør der andre nøler, og nagler deg fast. En malstrøm av en plate."
– Bergens Avisen

"Dette er bare så bra! Med Ingrid Helene Håviks stemme i sentrum er det bare å applaudere fram nykommerne Highasakite og deres stykke strålende indiepop" – Hamar Arbeiderblad

"All That Rains Will Float er et av de varmeste bekjentskapene jeg har hatt denne vinteren"
– Natt&Dag

Varenr: **RFAC 30 |** Pris: **1 CD EX |** Strekkode: **7041880830304**

Ferner/Juliusson - Undertowed

"Musikken strekkjer seg over eit vidt spekter frå eit meir klassisk uttrykk enn Evans/Hall til improvisert musikk, med eit intuitivt samspel som er heilt fantastisk." - Dagsavisen

Varenr: **NORCD 1208 |** Pris: **1 CD IB |** Strekkode: **7042986112080**

Ørkenkjøtt - Ønskediktet

"Sterkt!"
- Fædrelandsvennen

"Imponerende på mange måter"
- Varden

"Debut med stålkontroll"
- TA

CD Varenr: **NRCD 00057 |** Pris: **1 CD LS |** Strekkode: **5707235000571**
LP Varenr: **NRLP 00063 |** Pris: **1 LP PX |** Strekkode: **5707235000632**

Thea Hjelmeland - Oh, The Third.. (cd & vinyl)

"Levende, medrivende og særegen akustisk pop."
– Aftenposten

"Nydelig!"
- VG

CD Varenr: **OF 027 |** Pris: **1 CD K |** Strekkode: **7090015630272**
LP Varenr: **OF 027LP |** Pris: **1 LP O |** Strekkode: **7090015630654**

Publiners - Kontroll

"På sitt fjerde album har de perfeksjonert folkrock på dialekt – en øvelse som blir stadig mer populær i Norge, men som få gjør bedre enn Publiners her" - VG

"Dette er en leken, flott og variert plate..."
– Hamar Arbeiderblad

"…et ærlig og varmt album som fenger fra første spor."
– Trønderavisa

Varenr: **PUBCD 212 |** Pris: **1 CD IB |** Strekkode: **7090013190105**

Kommende utgivelser

release_dato	bestnr	artist	albumtittel		label
11-mai-12	2L080PABD	Larsen,Jørgen	Thomas D.A Tellefsen (1778-1871) complet	SABD	2L
11-mai-12	2L082SABD	Gjeilo,Ola	Piano Improvisations	SABD	2L
11-mai-12	3DB016	Stene,Håkon	TBA (Solo perk, Hagen/Lucier/Cicilliano)	CD	+3dB
11-mai-12	BDR7002	Vishnu & Dagny	Run River Run	SINGEL	Big Dipper Records
11-mai-12	DPP513	Storbekken,Eli	Songen Til Fløyta	CD	Echofisk
11-mai-12	EM91	Brokke,Sigurd	Munnharpe	CD	Etnisk Musikklubb
11-mai-12	FY053CD	Furze	Psych Minus Space Control	CD	Fysisk Format
11-mai-12	FY053LP	Furze	Psych Minus Space Control (vinyl)	LP	Fysisk Format
11-mai-12	GRCD4404	Div art	Stjerner lyser hvite (Sanger av Jens G.)	CD	Grappa
11-mai-12	HUBROCD2515	Ballrogg	Cabin Music	CD	Hubro
11-mai-12	HUBROCD2515P	Ballrogg	Cabin Music (PROMOVERSJON)	CD	Hubro
11-mai-12	HW1202	Sordal	Pale Horse Waiting	CD	HW Records
11-mai-12	MEAU0059BOOK	Pilemil	Do You Really Want To Read More?	CD	Metronomicon Audio
11-mai-12	MERE007	Krunglevicius,Ignas	Confessions	DVD	Mere Records
11-mai-12	MERE008	Samkopf,Kjell	Burragorangian Stones (79 min, 2003)	CD	Mere Records
11-mai-12	NRCD00060	Kosmoratik	Gravitation	CD	Nordic Records
11-mai-12	NRLP00061	Kosmoratik	Gravitation (vinyl)	LP	Nordic Records
11-mai-12	PSC1284	Swedish Chamber Orchestra	Compl Orch works of Beethoven, vol 11	CD	Simax Classics
11-mai-12	RSI2132	El Doom & The Born Electric	The Teeth That Match My Wounds	SINGEL	Rune Grammofon
11-mai-12	SMLCD219	Plopp	Skumle tøfler	CD	Schmell
11-mai-12	DIVRECLP021	Farmers Market	Slav to the rythm (VINYL)	LP	Division Records
11-mai-12	BEYOND20	Olsen,Fredrik William	Hver gang æ grævv	CD	Beyond Records
11-mai-12	RCD2130	Fire! With Oren Ambrachi	In The Mouth A Hand	CD	Rune Grammofon
11-mai-12	RLP3130	Fire! With Oren Ambrachi	In The Mouth A Hand (vinyl)	LP	Rune Grammofon
11-mai-12	61154	Muntre Musikanter	Karius & Baktus møter dyrene i Afrika	CD	Barneselskapet
18-mai-12	FXCD380	Div art	Norge, mitt Norge	CD	Kirkelig Kulturverksted
18-mai-12	RR501	Raknes,Steinar	Stillhouse	CD	Reckless Records
18-mai-12	RR502	Raknes,Steinar	Stillhouse (VINYL)	LP	Reckless Records
25-mai-12	ACD5061	Ugelvik,Ellen	Serynade	CD	Aurora
25-mai-12	BLGCD019	Jupiter	Atlantis	CD	Bolage
25-mai-12	DIG008CD	Kambodsja	Year One	CD	Diger Distro/Diverse
25-mai-12	DIG008LP	Kambodsja	Year One (vinyl)	LP	Diger Distro/Diverse
25-mai-12	HCD7264	Maurseth,Benedicte	Rosa i Botnen II	CD	Heilo
25-mai-12	HIA039	Mossworks	Zelter Strasse	SINGEL	How is Annie
25-mai-12	NRCD00067	Berserk Bastards	Sailing away	CD	Nordic Records
25-mai-12	ODDCD235	Hoff,Sibeth	Skipper Skuteløs	CD	Norsk Noteservice
01-jun-12	BE212	Båsmokoret	TBA	CD	Bergland Production
01-jun-12	EM67	Yahya,Recep	The East meets the West	CD	Etnisk Musikklubb
01-jun-12	GRCD4396	Smith-Hald,Robert	Thou Mayest	CD	Grappa
01-jun-12	GRCD4398	Lucky Bullets	TBA	CD	Grappa
01-jun-12	KBLCD0212	Drømmere & Drankere	Båten blir til mens du ror	CD	KBL Music
01-jun-12	ME013CD	Meg og kammeraten min/HGH	Det e'kke bra før det er dårlig	CD	ME
01-jun-12	ME014LP	Meg og kammeraten min/HGH	Det e'kke bra før det er dårlig (VINYL)	LP	ME
01-jun-12	NGMF117	Gardemusikken	Congratulation	CD	NGMF
01-jun-12	PSC1302	Tromsø Ch.O/Holthe/Dan Styffe	Perspectives (69°42', North 19°00' East)	CD	Simax Classics
01-jun-12	STI05	Kuhmunen,Lars-Ánte	Somás muittut	CD	Stierdna
01-jun-12	STI05LP	Kuhmunen,Lars-Ánte	Somás muittut (VINYL)	LP	Stierdna
01-jun-12	TERMOCD010	Rhys Marsh and the Autumn Ghost	Blue Hour,The	CD	Termo Records
01-jun-12	COD009	Pipedream	Breathe in the air	CD	Codfather Records
08-jun-12	DACD613	Kalvik,Finn	Sommersangeren	CD	daWorks
08-jun-12	JANSEN020	Wind	Sleep (10" VINYL)	LP	Jansen Plateproduksjon
08-jun-12	MEAU0056LP	Now we've got members	Teleologies	LP	Metronomicon Audio
15-jun-12	ACD5067	Hagen,Gura Kleven/Sara Chen/M.Ålien m.fl	by nine - for nine	CD	Aurora
15-jun-12	RFAC34	Hex,The	Bringing guns to a knifefight	LP	Riot Factory
06-jul-12	EDVIN0011	Larkin Poe	Thick as Thieves (special ed.incl DVD)	CD	Edvins Records
03-aug-12	GRCD4329	Div art	På en grønnmalt benk i Rio (Otto Nielsen	CD	Grappa
24-aug-12	COD012	Grinding Fortune	Inconsideracy	CD	Codfather Records
31-aug-12	DACD591	Sørensen,Per Øystein	Master of Imperfection	CD	daWorks
31-aug-12	GRCD4388	Kampestuen,Tove	Nederlag	CD	Grappa

Musikkoperatørene AS				
Håkon Gjesvik	**Daglig leder**	**Tel: 23 31 01 21**	**Mob: 900 823 03**	**hg@musikkoperatorene.no**
Erik Jansen	**Selger**	**Tel: 23 31 01 24**	**Mob: 988 117 11**	**ej@musikkoperatorene.no**
Tomas Linnes	**Selger/Eksport**	**Tel: 23 31 01 25**	**Mob: 970 972 09**	**tl@musikkoperatorene.no**
Øyvind Sauarlia	**Selger**	**Tel: 23 31 01 27**	**Mob: 482 854 10**	**os@musikkoperatorene.no**