Forhåndsordre fredag 27.04

Töcksfors - Who's Gonna Let You Down

Livsbejaende og mollstemt pop fra noen av Oslos fineste musikere som endelig har funnet tilbake til hverandre i musikken og i ett felles prosjekt. Kvartetten ble venner på Foss Videregående (Oslo) på 90-tallet, men har siden jobbet på hver sin kant med vidt forskjellige - og anerkjente - prosjekter.

Markus Midré (vokal, tekst/melodi, gitar) er forfatter med flere kritikerroste dikt- og romanutgivelser bak seg, Sjur Miljeteig (trompet) spiller i Solveig Slettahjells Slow Motion Orchestra og med Hilde Marie Kjersem, i tillegg til å ha sitt eget band Friko med Peder Kjellsby (trommer, keys, produksjon) som på sin side har markert seg sterkt som produsent, arrangør og komponist. Og i likhet med Aslak Hartberg (bass) har han også skrevet musikk for film og tv. Sistnevnte var frontfigur i hiphopbandet Klovner i Kamp og har også vært medlem av Shining og Jon Eberson Quartet. På Foss hadde alle ambisjoner, alle holdt på med sine egne ting. Bortsett fra én gang, en sein natt, på fest hjemme hos en klassevenninne, Bertine Zetlitz, i den enorme Frognerleiligheten til foreldrene hennes, satt de og spilte sammen, og oppdaget at de delte den samme forkjærligheten for Paul McCartney. Der og da, fulle og glade, bestemte de at de måtte starte noe sammen. Det er aldri for seint. 18 år etter kan Markus fortsatt ikke legge tanken fra seg. Han sender Peder noen filer.

To uker senere er de i på bussholdeplassen i Töcksfors sentrum. De er studioslitne etter å ha jobbet nonstop i IsltArt studio. De første tingene hadde begynte å ta form. Men de vet samtidig ikke hvor det bærer, annet enn at de har en god følelse. Den kriblende fornemmelsen av at noe endelig var i gang, det de en gang hadde snakket om, lå der og ventet på dem. De ser skiltet over kjøpesenteret som lyste i skumringen. Og visste hvem de var.

Sjanger: **Rock/pop**
Varenr: **TMR 038 |** Pris: **1 CD |** Strekkode: **7041882803825 |** Label: **Trust Me Records**

Ketil Bjørnstad - Songs From The Alder Thicket:Vinding's Music

Den kjære komponisten, pianisten og forfatteren Ketil Bjørnstad fyller 60 år i april og lanserer samtidig både ny cd og bok. Dobbeltalbumet "Songs From The Alder Thicket - Vindings Music" utgis på ECM, og en samleutgave av de tre bøkene om Aksel Vinding kommer på Ascehoug forlag. Ketil Bjørnstad er blant Norges store samtidskunstnere. Han har gitt ut nesten 30 bøker, dikt, romaner, biografier, dokumentarromaner og skuespill. Med sine komposisjoner, betraktninger og ikke minst - sitt pianospill, har han gjort livet rikere for mange av oss.

"Songs From The Alder Thicket - Vindings Music" kan beskrives som et slags litterært soundtrack. Etter å ha holdt sine musikalske og littærere prosjekter adskilt i fere tiår, oppløste Ketil Bjørnstad grensene med bøkene om den unge pianostudenten Aksel Vinding. Da trilogien ble avsluttet, ble det arrangert en konsert i Oslo med noe av musikken han refererte til i bøkene: Beethoven, Chopin, Debussy, Ravel, Rakhmaninov og Barber. Et opptak fra denne konserten utgjør den andre platen i dette settet. På det første albumet møter vi Bjørnstads solo pianoimprovisasjoner – der han mediterer over temaer i bøkene.

Sjanger: **Jazz**
Varenr: **279 1249 |** Pris: **2 CD FA |** Strekkode: **0602527912493 |** Label: **ECM**

Rune Klakegg Trio - Romantic Notions

Curling Legs er stolte av å kunne presentere en av Norges virkelig store pianister i et klassisk trio-format. Sammen med bassist Jan Olav Renvaag og trommeslager Roger Johansen trekker Rune Klakegg tråder i retning Bill Evans, Earl Hines, Art Tatum og Chick Corea. Komposisjonene er i sårklasse og samspillet sømløst.

Rune beskriver utgivelsen slik: "Romantic Notions" er min aller første CD-utgivelse helt og holdent i det akustiske pianotrio-formatet. To tidligere trioinnspillinger, "Anaerobics" og "Fuzzy Logic", har begge romslige innslag av synther og diverse biinstrumenter. Men denne gangen er det piano, bass og trommer som gjelder. Låtene på «Romantic Notions» er skrevet i løpet av de siste 4 -5 årene, og reflekterer blant annet en gjenfunnet interesse for klassisk musikk; mange av låtene er gjennomkomponerte pianostykker som vi improviserer over. Men inntrykkene fra jazzhistorien er alltid tilstede, og er det limet som holder musikken sammen. Forøvrig er det en fin liten gjeng å jobbe med: Jan Olav og Roger tar alle utfordringer på strak arm, og yter den blandingen av musikalsk motstand og støtte som er så viktig i en kreativ prosess."

Sjanger: **Jazz**
Varenr: **CLPCD 123 |** Pris: **1 CD |** Strekkode: **7042880121232 |** Label: **Curling Legs**

Frank Znort Quartet – Perler fra svin (cd & vinyl)

Frank Znort Quartet er et jazz/punk-storband fra Oslo, som opprinnelig ble startet på St. Hallvards Pub & Bistro i 1998. Hver søndag siden 2000 har de holdt det gående med konsert på Blå i Oslo. Her snakker vi fullt øs og stormende jubel til stor begeistring for hovedstadens borgere.

FZQ er et av de få bandene som har stått sterkest gjennom snart to generasjoner av jantelov og finanskriser. Etter 14 år kan man vel trygt kalle Frank Znort Quartet for et legendarisk band. FZQ har endelig vært i studio og spilt inn nærmere 40 låter, og av disse er det plukket ut 26 som nå skal se dagens lys på dobbel CD og vinyl. Søndag 15. april fylte bandet 14 år, og i god FZQ ånd ble dette feiret med plateslipp på Blå.

Albumet er innspilt og mikset i legendariske Abbey Road studio. Her tilbrakte FZQ noen fantastiske, men meget hektiske dager. På 3 dager rakk de å spille inn 36 sanger før vokalist Arne kollapset på siste sang. Da var det nok musikk for denne gang. 26 av disse låtene blir å høre på debutalbumet. Bak spakene i Abbey Road satt den dobbelt Grammyvinnende Sam Okell. Musikken er vill, vakker, sexy og til tider vulgær. Med 19 musikere i bandet pluss gjesteartister så vet man aldri hva man får fra FZQ, men en ting er du garantert, nemlig et forrykende live show.

Coveret på debutalbumet "Perler For Svin" er tegnet av ingen ringere enn Christopher Nilsen, kjent for platecoverne til Jokke og Valentinerne, animasjonsfilmene To trøtte Typer, og Slipp Jimmy Fri etc. Han har absolutt klart å fange bandet i fri dressur som bare han kan. Fra 16. april stilles originaltegningen ut hos Tronsmo i Oslo, og vil senere bli auksjonert bort. Pengene som kommer inn på auksjonen vil FZQ bruke på et korps med gatebarn som de har startet i Uganda.

Sjanger: **Jazz/punk-storband**
CD Varenr: **NRCD 00064 |** Pris: **2 CD ES |** Strekkode: **5707235000649 |** Label: **Nordic Records**
LP Varenr: **FZQV003 |** Pris: **2 LP KS |** Strekkode: **7090030460014 |** Label: **Nordic Records**

Andrea - Andrea Kvintett

Andrea serverer deg de vakreste sanger som små retter på en seng av kjærlighet, humor og lidenskap. Med en særegen klar stemme, lekende melodier og sterke tekster blander Andrea sine musikalske ingrediensene på en enkel og presis måte.

På debutplata "Andrea kvintett" presenterer singer/songwriter Andrea sin musikk i en annerledes og spennende besetning. Sammen med jazzmusikerne Svein Magnus Furu (sax) , Harald Lassen (sax), Kim-Erik Pedersen (sax) og Christian Meaas Svendsen(bass) har Andrea laget en plate med fokus på gode arrangementer, sterke solistiske prestasjoner og et lydbilde som rommer det beste fra jazzen, kammermusikken og låtskriverkunsten.

Her finnes vokal melankoli på høyde med Jeff Buckley, poesi og stemmeprakt som minner om Joni Mitchell og en lekenheten lært av selveste Bobby McFerrin, som ANDREA reiste på Norgesturné med i 2009.

Sjanger: **Jazz**
Varenr: **NORCD 1210 |** Pris: **1 CD |** Strekkode: **7042986112103 |** Label: **NORCD**

Ocean of Lotion - Dive in (cd, vinyl & mc)

Her er debutplaten til Ocean of Lotion ,"Dive In", er en fargerik og nydannet konstellasjon på pophimmelen. Ocean of Lotion er en norsk-britisk fargerock trio med tilholdssted i Bergen, som har eksistert i sin nåvarende form i rundt et år.

På tross av kort levetid, har bandet rukket å spille inn sin første fullengder. Ocean of Lotion har samtidig satset tungt på musikkvideoer. Dette er en naturlig konsekvens av at trioen beveger seg i et ekstremt visuelt musikalsk landskap. Om man vil plassere det hele musikalsk, kan man trekke linjer til storheter som Sparks, Of Montreal og Alphaville

Musikkvideoen til "Living in the Gym" ble sluppet i august 2011, etterfulgt av "Fashion of the Christ" i desember 2011. Begge låtene finnes på albumet. Parallelt med plateslipp i Norge vil den tredje singelen komme på market, i form av "Lowlife", med musikkvideo produsert av Khim Tengesdal.

Sjanger: **Synth pop**
CD Varenr: **SAV 002 |** Pris: **1 CD |** Strekkode: **7041880349028 |** Label: **Still a Virgin Records**
LP Varenr: **SAVLP 001 |** Pris: **1 LP P |** Strekkode: **7041880349011 |** Label: **Still a Virgin Records**
MC Varenr: **SAVMC 001 |** Pris: **1 MC K |** Strekkode: **7041880349004 |** Label: **Still a Virgin Records**

Ivan Mazuze – Ndzuti

Ivan Mazuze Group (IMG) er basert på musikk skrevet av den mosambikanske saksofonisten og komponisten Ivan Mazuze – utdannet ved UCT med bachelorgrad i utøvende jazz og mastergrad i etnisk musikkvitenskap. Mazuze kan vise til over ti års erfaring som profesjonell musiker gjennom en mengde samspill, innspillinger og internasjonale turneer.

IMG sitt musikalske uttrykk blander mosambikanske folketradisjoner samt stilarter afrikansk jazz og nordiske toner. Gruppen har relokalisert seg i Norge i 2009. Ndzuti betyr skygge på Xichangana, et urspråk fra sørlige Mosambik. Ivan Mazuze har valgt denne tittelen for å presentere hans refleksjon over sin kulturelle arv satt i et moderne perspektiv. Innspillingen skal gjennomføres med medlemmer av Ivan Mazuze Group. Medlemmene er Oslobosatte musikere og representerer jazz, tradisjons- og folkemusikkmiljøet i Oslo. All musikk komponeres av Ivan Mazuze og baseres på hans pågående studium av afrikansk tradisjonsmusikk i et kontemporært lydbilde. Komposisjonene vil ta for seg en sammensetning av stilarter fra vestlige og sørlige Afrika, og tar utgangspunkt i Mazuzes erfaring som utøvende musiker i sørlige Afrika og hans nåværende musikalske erfaringer med musikere fra vest Afrika her i Norge. Resultatet skal bli sørlig afrikanske melodier spilt på saksofon blandet med vestafrikanske vokal og perkusjonstradisjoner.

Sjanger: **World**
Varenr: **EM 90 |** Pris: **1 CD |** Strekkode: **7041885309027 |** Label: **Etnisk Musikklubb**

Elin Kåven – Frozen Music Live/Jiknon Musihkka (dvd)

Opplev Elin Kåven live på konsert på denne musikk DVD som er baser på materiale fra hennes CD Jiknon musihkka – Frozen Music som kom ut i 2009. Som bonus følger musikkvideoen Lihkku niehkku – Dream of Fortune.

Elin Kåven er samisk artist og danserinne. Hun gjør meditativ musikk med drag mot det mystiske med influenser av tradisjonellsamisk joik. Hun synger egenskrevne tekster på samisk. Musikken spenner mellom new folk, pop, world og jazz. Nær og lavmælt vokal med en suggerende detaljrik musikalsk oppbygning gir et avspent, flytende og åpent uttrykk. Dansen integreres naturlig i hennes sceneopptreden og åpner en ytterligere dimensjon ved hennes musikk.

Sjanger: **World**
Varenr: **DATDVD 60 |** Pris: **1 DVD I |** Strekkode: **7041885006025 |** Label: **DAT**

Nyhet vinyl

Erik Johannessen Trio - Inkblots (vinyl)

Endelig er vinylen klar!

Inkblots er Erik Johannessens første album i eget navn. Det er en trombonetrio plate med en ekstra trombone på tre låter, spilt av Johannessens forbilde Øyvind Brække.

Inkblots er en frijazz plate med både komponert og improvisert materiale, inspirert av tegneserier, mytologi, europeiske bygninger, New York og Rorschach testen og rommer alt fra eksperimentelle lyder, til hint av swing og noen ganger groovy og sangbare temaer. Musikken er i hovedsak skrevet av Johannessen, mens Strøm og Nylander slipper til med en låt hver og en moderne standardlåt av Bill Frisell. Fire av låtene er utarbeidet og improvisert frem i fellesskap med utgangspunkt i enkle avtaler som ble gjort på forhånd. Alt dette gir Inkblots et lekent og variert preg men også alvorlige og meditative øyeblikk.

Musikerne har erfaring fra mange grener av norsk musikkliv. Johannessen spiller i Jaga Jazzist (Spellemannspris 2010 for One-Armed Bandit), Lord Kelvin og Magic Pocket, Nylander spiller i Liarbird (Spellemannspris 2011) og Strøm spiller i den kritikeroste Frode Gjerstad Trio og mye annet. Øyvind Brække er mest kjent fra The Source og deres årlige populære juleshow.

Trioen har spilt sammen siden 2009 og gleder seg til å spille dette repertoaret på scener i Norge og Verden. Inkblots er spilt inn av Johannes Ringen i Moustache Studio og Even Ormestad i Cabin Recorders. Mikset av Audun Borrmann i Cabin Recorders og mastret av Morten Stendahl i Redroom Studio. Coveret er av Rune Nergaard og hele stasen er gitt ut av den nye labelen til Gard Nilssen og Petter Vågan Gigafon.

Sjanger: **Jazz**
Varenr: **GIGALP 004 |** Pris: **1 LP P |** Strekkode: **7041880510411 |** Label: **Gigafon**

Forhåndsordre fredag 04.05

Sigvart Dagsland - Villa Nordraak (cd & vinyl)

Noen ganger er det fint å dra tilbake - for å gjøre noe helt nytt.

For 30 år siden besøkte Sigvart Dagsland for første gang Villa Nordraak og kom i kontakt med Kirkelig Kulturverksted. I år vender han tilbake til åstedet med 13 helt nye sanger og et 8 manns orkester.

En uke i begynnelsen av januar slapp Sigvart Dagsland sitt "Bryllups- og begravelsesorkester" løs på de nye sangene i den gamle villaen hvor KKV holdt til fra 1978 til 2000, og resultatet er noe man best kan beskrive som en form for organisk frodighet. Alle arrangementene er improvisert fram og nesten alle toner man hører på platen er innspilt samtidig. Et patinert Bechstein konsertflygel fra 1893 er møblementets midtpunkt, i blant traktert av Dagsland selv, iblant av hans tangentmedhjelper Torjus Vierli. De øvrige musikerne i Bryllups- og Begravelsesorkesteret er Mathias Eick (trompet og vibrafon), Sigmund Groven (munnspill), Geir Sundstøl (gitarer og lap steel), Julian Berntsen (fiolin og mandolin), Ingelin Reigstad Nordheim (akustisk gitar), Hildegunn Garnes Reigstad (klokkespill, marxophon, autoharpe, perkusjon), Bjørn Holm (kontrabass) og Arnfinn Bergrabb (trommer).

Tekster og melodier er for det meste signert Dagsland, oftest i et ord-samarbeid med Mike McGurk. Det hele begynner og slutter med vals, og mellom de to feiende låtene er vi vitne til et spenn i smaksregister fra bittert og beskt til sødmefylt og salt. Som alltid på en Dagsland-innspilling er det noen mektige ballader involvert, der Sigvarts store stemme får utfolde seg uhemmet. Men beskrivelsen av et ganske frodig persongalleri i tekstene levner plass for så vel det lekne og svingende som det humoristiske og underfundige. Uten å si for mye om innholdet kan vi røpe at ekteparet Karoline Krüger/Sigvart Dagsland har begått en av norsk pop-histories vakreste sanger om skilsmisse og brudd til en tekst av André Bjerke. Karoline deltar ikke som utøver denne gangen, men melodien har de to skrevet sammen. Innspillingen er produsert av Villa Nordraaks husvert, Erik Hillestad.

Sjanger: **Pop**
CD digi Varenr: **FXCD 379 |** Pris: **1 CD L |** Strekkode: **7029971123795 |** Label: **Kirkelig Kulturverksted**
CD jewl Varenr: **FXCD 3792 |** Pris: **1 CD L |** Strekkode: **7029971123795 |** Label: **Kirkelig Kulturverksted**
LP Varenr: **FXLP 379 |** Pris: **1 LP PX |** Strekkode: **7029971043796 |** Label: **Kirkelig Kulturverksted**

Vi minner om

Farmers Market - Slav to the rythm

"Dette er hinsides ethvert terningkast. Et løpsk fyrverkeri. Gå ikke glipp av den."
– Dagbladet

"Verdens beste lapskaus"
- VG

"For en oppvisning i akrobatisk musikalitet!"
- Romerikes Blad

"Årets genistrek."
- Fædrelandsvennen

"Vårens fineste utgivelse!"
- Haugesunds Avis

Aftenposten, Bergensavisen, Adressa, Dagsavisen, Telemarksavisa

Varenr: **DIVRECCD 021 |** Pris: **1 CD IB |** Strekkode: **7041885202120**

Tord Gustavsen Quartet - The Well

"Stille alvor, bevegende inderlighet(...)Folketone- elles gospelinspirerte melodier med stillferdig alvor og en kraft som dirrer mer enn den roper"– Dagbladet

"Det er noe befriende jordnært ved The Well, her er kun fire musikere som kjenner hverandres styrke og spiller opp til det beste i hver enkelt. Ingen ytre staffasje eller overflødige toner, kun en grunnleggende forståelse for det rendyrket vakre, inderlige og myke i uttrykket." - Aftenposten

"Gustavsen har en uendelig kilde av vakre toner å øse av – og med Brunborg på plass, blir klangrikdommen enda større enn før." – Adresseavisen

Varenr: **278 5896 |** Pris: **1 CD M |** Strekkode: **0602527858968**

Susanna - Wild Dog (cd & vinyl)

"Wild Dog er et høydepunkt i den norske platevåren, og setter seg elegant i toppen av Susanna Wallumrøds elskede albumkatalog." - Dagens Næringsliv

Hamar Arbeiderblad, Side 2

VG, Dagbladet, Aftenposten, NRK Lydverket, Bergens Tidende, Dagsavisen, Adresseavisen, Bergensavisen, Gaffa, Romerikes Blad, Østlendingen, Sunnmørsposten, Studvest

CD Varenr: **RCD 2128 |** Pris: **1 CD IB |** Strekkode: **7033662021284**

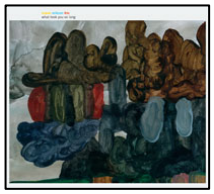

Espen Eriksen Trio – What Took You So Long (cd & vinyl)

"Eriksen selv framstår, i likhet med trioen, som distinkt, uforstyrrelig og varm i balladene; kontrollert, men likevel med temperatur og temperament i uptempo." - Dagbladet

CD Varenr: **RCD 2129 |** Pris: **1 CD LS |** Strekkode: **7033662021291**
LP Varenr: **RLP 3129 |** Pris: **2 LP L |** Strekkode: **7033660031292**

The Humble Servants – Closer to the bone (cd & vinyl)

"Byr på perler"
– Dagsavisen

"Helt frigjort fra omstendighetene høres The Humble Servants ut som et flott, nytt band" - Romerikes Blad

CD Varenr: **GRCD 4387 |** Pris: **1 CD IB |** Strekkode: **7033662043873**
LP Varenr: **GRLP 4401 |** Pris: **1 LP P |** Strekkode: **7033661044017**

Last Heat - Last Heat (cd & vinyl)

Albumet består av 8 sterke egenskrevne låter og musikken til Last Heat er en blanding av country, rock og soul med flotte harmonier og spennende arrangement. Det er lett å tenke på band som The Band, Grateful Dead, Steely Dan, Fleetwood Mac og Jackson Browne når man hører på Last Heat.

"Resultatet er et country-, rock- og roots-inspirert mesterverk som bare blir bedre og bedre for hver gang du spiller det. Og dette er debutalbumet!" – Østlendingen

CD Varenr: **JANSEN 016 |** Pris: **1 CD EX |** Strekkode: **7041881381621**
LP Varenr: **JANSEN 017 |** Pris: **1 LP P |** Strekkode: **7041881381713**

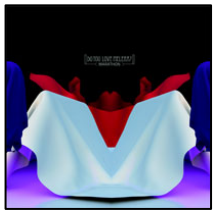

Do You Love Melena? - Marathon (cd & vinyl)

Musikken holder deg på konstant tå hev og skriker etter oppmerksomhet, men du blir til gjengjeld rikelig belønnet om du dekoder strukturene og henger med i svingene. Flere låter er like komplekse og utfordrende som et Zelda-spill som inkluderer omveier, snarveier og lumske bakhold. Vi snakker prog uten sverd, kappe og borg, men med popsensibilitet i refrengene og groove i bånn. I front ligger en vokal som på kreativt vis både er bindemiddel og leverer nakkehårsreisning, blafring i hockey'n og spasmisk digging. Det lefles med synther, klanger og ekko, og kombinert med spennet fra ambience til hektisk matterock, blir Marathon et evig utfordrende og unikt stykke moderne progressiv rock.

CD Varenr: **MLN 001CD |** Pris: **1 CD EX |** Strekkode: **7041889500345**
LP Varenr: **MLN 001LP |** Pris: **1 LP N |** Strekkode: **7041889500352**

Jack Stillwater - Muddy river

"et lekkert utvalg låter som fortjener å bli hørt. Røttene er i countrymusikken, med en gitardrevet rockefot som stadig sparker i popdøra." – Moss avis

"Med stødig forankring i americana leverer Jack Stillwater en stemningsfull og flott plate med en gjennomgående eim av Springsteen." – Romerikes Blad

Varenr: **IERCD 112 |** Pris: **1 CD IB |** Strekkode: **7041881821127**

Mount Washington - Mount Washington

"trioen skaper intimhygiensk sofadisco med behagelig singer/songwriter-vidd." - VG

Nordlys, Bladet Tromsø, Spirit

Varenr: **BOR 008 |** Pris: **1 CD IB |** Strekkode: **704188061008**

Diskord - Dystopics (cd & vinyl)

5/6 **"Du dras inn i et dystopisk univers fortalt og fremført med med overbevisende innlevelse"** - Natt og Dag

"Diskord drypper av genuinitet" - HeavyMetal.no

"Dette er så langt fra mainstream death metal som det er mulig å komme" - Scream Magazine

CD Varenr: **NPP011CD |** Pris: **1 CD IB |** Strekkode: **0609788751076**
LP Varenr: **NPP011LP |** Pris: **1 LP O |** Strekkode: **0609788751069**

Death by Unga Bunga – The kids are up to no good (cd & vinyl)

"DBUB spiller en egenkomponert miks av garage, psykedelia, soul, surf og beatpop med røtter langt tilbake og framover til 20-tallet, og derfor føles det heller ikke utdatert. Tvert imot makter de å sette sin egen signatur på musikken." – Dagbladet

"Dette bandet leverer låter som er så korte, så slående og så fengende med en slik guts at det er umulig å forbli upåvirket" – Fædrelandsvennen

"På «The Kids Are Up To No Good» faller brikkene på plass»."
– Fredrikstad Blad

9/10 – Musikknyheter.no | 9/10 PlanB | 8/10 NyMusikkHverDag

"Utgitt i 1965, ville The kids are up to no good vært en sensasjon. Snart 60 år etter er albumet bunnsolid håndverk. Og mye gøy for unga." – Aftenposten

CD Varenr: **JANSEN 018 |** Pris: **1 CD EX |** Strekkode: **7041881381829**
LP Varenr: **JANSEN 019 |** Pris: **1 LP P |** Strekkode: **7041881381911**

Orango - Colonial Militia, vol 1 (cd & vinyl)

"Rockefoten min er blitt født på ny og jeg skal holde den i live kun ved hjelp av dette albumet." - Mann

Orango er herskere av den smale vei. Ikke bare dyrker de albumformatet; i år leverer de til alt overmål et dobbelt-album.

CD Varenr: **DIVRECCD 022 |** Pris: **1 CD IB |** Strekkode: **7041885202229**
LP Varenr: **DIVRECLP 022 |** Pris: **1 LP O |** Strekkode: **7041885202212**

Sigrid Moldestad – Himlen har sove bort mørkret

" I det ene øyeblikket er hun en "singer&songwriter" som legger bud på årets låt, i det neste spiller hun en instrumental slått, for så å gå videre til suggerende og eksperimentelt folkemusikalsk landskap som vi knapt har hørt på denne siden av Cowboy Junkies" – Dagsavisen

"Moldestad har alt en musiker trenger, og fyller rommet kraftfullt med musikalske bilder og føleleser. Anbefales!" – Hamar Arbeiderblad

"Det er ikke å ta for hardt i å si at Moldestad er en av dei dyktigste låskriverne her til lands for tida-uansett sjanger" – Gudbrandsdølen

"..breier seg ut i det musikalske landskapet av country, rock og ikke minst visesang" - Adressa

Varenr: **HCD 7267 |** Pris: **1 CD IB |** Strekkode: **7033662072675**

The Samuel Jackson Five - The Samuel Jackson Five (cd & vinyl)

"De mer poporienterte tendensene her er likevel ekstremt spennende og gir utsikt til nye høyder for den alltid meget solide kvintetten." - VG

CD Varenr: **DEN 130CD |** Pris: **1 CD IB |** Strekkode: **4024572532970**
LP Varenr: **DEN 130LP |** Pris: **1 LP P |** Strekkode: **4024572532963**

Motorpsycho and Ståle Storløkken – The Death Defying Unicorn (cd & vinyl)

”En kunstnerisk triumf. Minner om at rocken fortsatt kan være fantastisk.”
- Dagsavisen

”Motorpsychos skip er lastet med gull.”
- VG

”Massivt og sjelfullt!”
– Aftenposten

”Sparer ikke på noe... umiddelbart suggererende”
- Dagbladet

CD Varenr: **RCD 2124 |** Pris: **2 CD EX |** Strekkode: **7033662021246**
LP Varenr: **RLP 3124 |** Pris: **2 LP L |** Strekkode: **7033660031247**

Number Seven Deli - Toxteth (cd & vinyl)

"Får det til å gå kaldt nedover ryggen. Fantastisk!"
– Hamar Arbeiderblad

"Tilbake til den syvende himme…Fortsatt er de blant de beste vi har"
- Dagsavisen

"De ettertenksomme og litt vemodige tekstene om lengsel, tapt kjærlighet, men også sannhetssøken og håp om en ny start, passer musikken som hånd i hanske" – Vårt Land

CD Varenr: **DELI 001 |** Pris: **1 CD EX |** Strekkode: **7041884910019**
LP Varenr: **DELI 002 |** Pris: **1 LP P |** Strekkode: **7041884910026**

Highasakite - All that floats will rain

”Ingen låt på dette albumet er overflødig eller ufullendt, det hele er mesterlig prestert. Dette, mine damer og herrer, er popmusikk.” - Dagbladet

"Highasakite tør der andre nøler, og nagler deg fast. En malstrøm av en plate."
– Bergens Avisen

"Årets nykommer? Highasakite innfrir og vel så det"
- GD

"Dette er bare så bra! Med Ingrid Helene Håviks stemme i sentrum er det bare å applaudere fram nykommerne Highasakite og deres stykke strålende indiepop" – Hamar Arbeiderblad

"All That Rains Will Float er et av de varmeste bekjentskapene jeg har hatt denne vinteren"
– Natt&Dag

"Det mest bemerkelsesverdige er at de faktisk umiddelbart, på sin første utgivelse har funnet et helt eget uttrykk" - Østlendingen

Varenr: **RFAC 30 |** Pris: **1 CD EX |** Strekkode: **7041880830304**

Ferner/Juliusson - Undertowed

”Musikken strekkjer seg over eit vidt spekter frå eit meir klassisk uttrykk enn Evans/Hall til improvisert musikk, med eit intuitivt samspel som er heilt fantastisk.” - Dagsavisen

Varenr: **NORCD 1208 |** Pris: **1 CD IB |** Strekkode: **7042986112080**

Cakewalk - Wired (cd & vinyl)

Hubro er stolte av å kunne presentere debutplaten til den rocka improvisasjonstrioen Cakewalk - et relativt ferskt band bestående av medlemmer fra Sacred Harp, Highasakite, The Sweetest Thrill og Hedvig Mollestad trio.

CD Varenr: **HUBROCD 2514 |** Pris: **1 CD IB |** Strekkode: **7033662025145**
LP Varenr: **HUBROLP 3514 |** Pris: **1 LP O |** Strekkode: **7033662035144**

Ørkenkjøtt - Ønskediktet

De siste årene har Ørkenkjøtt blitt omtalt som et av landets mest spennende metallband, og etter to kritikerroste EP-er og nesten hundre konserter over hele Norge står de nå endelig klare med debuten. Albumet er produsert av, og spilt inn hos metallguru Vegard "Ihsahn" Tveitan og Heidi S. Tveitan som utgjør Mnemosyne Productions. Som verdenskjente aktører og med over 20 års erfaring innenfor alternativ rock/ekstrem metall har de bidratt til å gi albumet et moderne, organisk og egenartet sound.

Varenr: **NRCD 00057 |** Pris: **1 CD LS |** Strekkode: **5707235000571**

Thea Hjelmeland - Oh, The Third.. (cd & vinyl)

"Levende, medrivende og særegen akustisk pop."
– Aftenposten

"Nydelig!"
- VG

CD Varenr: **OF 027 |** Pris: **1 CD K |** Strekkode: **7090015630272**
LP Varenr: **OF 027LP |** Pris: **1 LP O |** Strekkode: **7090015630654**

Caroline & the Treats – Saturday Night, Rock & Roll (cd &vinyl)

"Den unge artisten synger nemlig uhemma og temposterk rock. Ikke så støyende som den «verste» pønken, likevel i nær slekt med nymusikken som kom i brytningen mellom 1970- og 1980-tallet. Caroline (Andersen) står for en slags ny-pønk. Men til forskjell fra en del av den klassiske pønken, kommer tekstene og sangen godt fram. Det skyldes gjennomtenkte arrangementer og god stemme mer enn beskjedne musikere. Morten Henriksen, Geir Saakum og Olle Deville Hov har trøkk så det smeller." - GD

CD Varenr: **HORR 4 |** Pris: **1 CD IB |** Strekkode: **7041887900420**
LP Varenr: **LADYKKK 21 |** Pris: **1 LP O |** Strekkode:

Torkelsen - Torkelsen (cd & vinyl)

"Om det er en debutskive du SKAL høre i år er det denne. Glød, personlighet og glede. Pluss at det svinger som bare faen." - Furore i Harare

"jazzy, smoothly off-kilter beatscapes" - XLR8R

Han ble viet oppmerksomhet av The Guardian, XLR8R, Nomodestbear, Finest Ego, Poule d'Our, Think or Smile m.fl, og den Berlin-baserte bloggen No Fear of Pop kåret sporet Simple (fra splitten med Hard Mix - og som også er å finne på dette albumet) til en av fjorårets beste låter!

"it's impossible not to love up-and-coming Torkelsen's ridiculously catchy Simple" - No Fear of Pop

CD Varenr: **SOUL 032CD |** Pris: **1 CD EX |** Strekkode: **7090010930322**
LP Varenr: **SOUL 032 |** Pris: **1 LP O |** Strekkode: **7090010940321**

Lisa Dillan – Love me tender:The quite quiet way

Jazzvokalisten og performace artisten Lisa Dillan gir sammen med Asbjørn Lerheim ut en helt spesiell Elvis-plate, hvor flere av Elvis mest kjente musikere deltar. Lisa DIllan og Asbjørn Lerheim utgjør duoen "Quite Quiet Project" som har bestått siden 2007. Den nye plata har et repertoar som består av kjente Elvislåter som "Love me Tender" og "Heartbreak Hotel" samt flere av hans store ballader fr 70-tallet. Musikken er spilt inn i selveste RCA studio B i Nashville hvor Elvis gjorde noen av sine fineste innspillinger. Plata bærer Quite Quiets helt spesielle uttrykk, og dette gjør produksjonen til en helt unik utgivelse. Kirkelig Kulturverksted er utgiver.

Varenr: **FXCD 377 |** Pris: **1 CD L |** Strekkode: **7029971123771**

Publiners - Kontroll

"På sitt fjerde album har de perfeksjonert folkrock på dialekt – en øvelse som blir stadig mer populær i Norge, men som få gjør bedre enn Publiners her" - VG

"Dette er en leken, flott og variert plate..."
– Hamar Arbeiderblad

"…et ærlig og varmt album som fenger fra første spor."
– Trønderavisa

Varenr: **PUBCD 212 |** Pris: **1 CD IB |** Strekkode: **7090013190105**

Kommende utgivelser

release_dato	bestnr	artist	albumtittel		label
04-mai-12	3DB016	Stene,Håkon	TBA (Solo perk, Hagen/Lucier/Cicilliano)	CD	+3dB
04-mai-12	ACD5065	Bergen P.O./R.Borch/Hesby/Orning/Augesta	Inside Out	CD	Aurora
04-mai-12	AKIRCD001	Anne Kristin	Te ein venn	CD	Istind Records
04-mai-12	EM91	Brokke,Sigurd	Munnharpe	CD	Etnisk Musikklubb
04-mai-12	HCD7268	Div art	Nordic Women	CD	Heilo
04-mai-12	HW1202	Sordal	Pale Horse Waiting	CD	HW Records
04-mai-12	MERE007	Krunglevicius,Ignas	Confessions	DVD	Mere Records
04-mai-12	MERE008	Samkopf,Kjell	Burragorangian Stones (79 min, 2003)	CD	Mere Records
04-mai-12	NO2B6CD1201	Bjørn-Peder	No.4 Få me heim	CD	Istind Records
04-mai-12	OF031	Greenall,Annjo K.	Eg vandrar langs kaiane	CD	Øra Fonogram
04-mai-12	PSC1284	Swedish Chamber Orchestra	Compl Orch works of Beethoven, vol 11	CD	Simax Classics
04-mai-12	RID073	Yndestad,Elisabeth	Polymorph	CD	Rec 90
04-mai-12	SAS012	Yndestad,Elisabeth	Polymorph (vinyl)	LP	Rec 90
04-mai-12	SMLCD219	Plopp	Skumle tøfler	CD	Schmell
04-mai-12	TMS03	Jarandsen,Vetle	No Grace (DIG SINGEL)	DIG	Treble Music
04-mai-12	FXCD379	Dagsland,Sigvart	Villa Nordraak	CD	Kirkelig Kulturverksted
04-mai-12	FXCD3792	Dagsland,Sigvart	Villa Nordraak (Jewelboks)	CD	Kirkelig Kulturverksted
04-mai-12	FXLP379	Dagsland,Sigvart	Villa Nordraak (vinyl)	LP	Kirkelig Kulturverksted
07-mai-12	GF002	Valverde	Chieftain EP	DIG	Guano Recordings
11-mai-12	2L080PABD	Larsen,Jørgen	Thomas D.A Tellefsen (1778-1871) complet	SABD	2L
11-mai-12	2L082SABD	Gjeilo,Ola	Piano Improvisations	SABD	2L
11-mai-12	BEYOND20	Olsen,Fredrik William	Hver gang æ græv	CD	Beyond Records
11-mai-12	DPP513	Storbekken,Eli	Songen Til Fløyta	CD	Echofisk
11-mai-12	FY053CD	Furze	Psych Minus Space Control	CD	Fysisk Format
11-mai-12	FY053LP	Furze	Psych Minus Space Control (vinyl)	LP	Fysisk Format
11-mai-12	GRCD4403	Div art	Stjerner lyser hvite (Sanger av Jens G.)	CD	Grappa
11-mai-12	HUBROCD2515	Ballrogg	Cabin Music	CD	Hubro
11-mai-12	HUBROCD2515P	Ballrogg	Cabin Music (PROMOVERSJON)	CD	Hubro
11-mai-12	NRCD00060	Kosmoratik	Gravitation	CD	Nordic Records
11-mai-12	NRLP00061	Kosmoratik	Gravitation (vinyl)	LP	Nordic Records
18-mai-12	FXCD380	Div art	Norge, mitt Norge	CD	Kirkelig Kulturverksted
18-mai-12	RR501	Raknes,Steinar	Stillhouse	CD	Reckless Records
18-mai-12	RR502	Raknes,Steinar	Stillhouse (VINYL)	LP	Reckless Records
25-mai-12	ACD5061	Ugelvik,Ellen	Serynade	CD	Aurora
25-mai-12	HCD7264	Maurseth,Benedicte	Rosa i Botnen II	CD	Heilo
25-mai-12	HIA039	Mossworks	Zelter Strasse		How is Annie
25-mai-12	NRCD00067	Berserk Bastards	Sailing away	CD	Nordic Records
25-mai-12	ODDCD235	Hoff,Sibeth	Skipper Skuteløs	CD	Norsk Noteservice
01-jun-12	BE212	Båsmokoret	TBA	CD	Bergland Production
01-jun-12	DACD591	Sørensen,Per Øystein	Master of Imperfection	CD	daWorks
01-jun-12	GRCD4396	Smith-Hald,Robert	Thou Mayest	CD	Grappa
01-jun-12	GRCD4398	Lucky Bullets	TBA	CD	Grappa
01-jun-12	KBLCD0212	Drømmere & Drankere	Båten blir til mens du ror	CD	KBL Music
01-jun-12	ME013CD	Meg og kammeraten min/HGH	Det e'kke bra før det er dårlig	CD	ME
01-jun-12	ME014LP	Meg og kammeraten min/HGH	Det e'kke bra før det er dårlig (VINYL)	LP	ME
01-jun-12	PSC1302	Tromsø Ch.O/Holthe/Dan Styffe	Perspectives (69°42', North 19°00' East)	CD	Simax Classics
01-jun-12	STI05	Kuhmunen,Lars-Ánte	Somás muittut	CD	Stierdna
01-jun-12	STI05LP	Kuhmunen,Lars-Ánte	Somás muittut (VINYL)	LP	Stierdna
01-jun-12	TERMOCD010	Rhys Marsh and the Autumn Ghost	Blue Hour,The	CD	Termo Records
01-jun-12	COD009	Pipedream	Breathe in the air	CD	Codfather Records
08-jun-12	DACD613	Kalvik,Finn	Sommersangeren	CD	daWorks
08-jun-12	GRCD4329	Div art	På en grønnmalt benk i Rio (Otto Nielsen	CD	Grappa
08-jun-12	JANSEN020	Wind	Sleep (10" VINYL)	LP	Jansen Plateproduksjon
15-jun-12	ACD5067	Hagen,Gura Kleven/Sara Chen/M.Ålien m.fl	by nine - for nine	CD	Aurora
15-jun-12	RFAC34	Hex,The	Bringing guns to a knifefight	LP	Riot Factory
27-jul-12	EDVIN0011	Larkin Poe	Thick as Thieves (special ed.incl DVD)	CD	Edvins Records
24-aug-12	COD012	Grinding Fortune	Inconsideracy	CD	Codfather Records
31-aug-12	GRCD4388	Kampestuen,Tove	Nederlag	CD	Grappa

Musikkoperatørene AS				
Håkon Gjesvik	**Daglig leder**	**Tel: 23 31 01 21**	**Mob: 900 823 03**	**hg@musikkoperatorene.no**
Erik Jansen	**Selger**	**Tel: 23 31 01 24**	**Mob: 988 117 11**	**ej@musikkoperatorene.no**
Tomas Linnes	**Selger/Eksport**	**Tel: 23 31 01 25**	**Mob: 970 972 09**	**tl@musikkoperatorene.no**
Øyvind Sauarlia	**Selger**	**Tel: 23 31 01 27**	**Mob: 482 854 10**	**os@musikkoperatorene.no**